

CATALOGO GENERALE

11.21

sensus®

**sensus<sup>®</sup>**

# INDEX

M3K



6

ACTIVATOR



16

SMART



38

GIULIETTA



8

SHAKE UP



18

*alisa*



42

MC2



10

HOLI



20

ILLUMYNA



46

INBLONDE



24

SUNCARE



62

MC2 FAST



12

DIRECT



30

T@BU



64

NECTAR



14

CHANGER



36

TOOLS



82



M3K





## M3K CREAM COLOR HI PERFORMANCE 100ml



**FRA** - Crème colorante à oxydation permanente enrichie au Multicomplex M3K. Gamme de goût classique pour des teintes précises, fiables et brillantes avec des résultats sûrs. C'est la couleur professionnelle garantie de fiabilité et de succès.

**DE** - Permanente oxidative Colorationscreme mit Multicomplex M3K. Klassischer Farbgeschmack für präzise, zuverlässige und brillante Farben und sichere Ergebnisse. Die professionelle Farbe, Garant für Zuverlässigkeit und Erfolg.

### BIENS - EIGENTUM

**LIMNANTHES ALBA:** Plante dont on tire une huile aux propriétés émoullientes marquées, qui garantit au cheveu brillance et douceur.

**HUILE DE NOIX DE COCO:** Sa grande affinité avec la kératine donne un effet émoullient et protecteur profond, en réintégrant et en protégeant la structure kératinique interne.

**ACIDES AMINÉS DE LA SOIE:** Ils restituent aux cheveux les éléments essentiels en leur donnant vitalité, douceur et élasticité.

**LIMNANTHES ALBA:** The incredible softening properties of the oil extracted from this plant, guarantee to restore brilliance and leave the hair soft.

**KOKOSÖL:** Seine hohe Affinität zum Keratin sorgt für eine tiefgreifende weichmachende und schützende Wirkung und reintegriert und schützt die innere Keratinstruktur.

**AMINOSÄUREN DER SEIDE:** Restore essential elements to leave hair full of life, soft and beautiful.

SERVICES	NECTAR HOW TO USE
Service super-éclaircissant - Superaufheller-Behandlung	No NECTAR
Service de coloration permanente - Permanente Farbbehandlung	
Service de coloration restructurante (mélange pour les longueurs) Restrukturierende Farbbehandlung (Farbmischung für die Längen)	1:1,5 + 1/5 NECTAR
Service ton sur ton - Ton-in-Ton-Coloration	1:1,5 + 1/3 NECTAR
Service Bain de couleur illuminant - Glanzgebendes Farbbad	1:1,5 + 1/2 NECTAR
NECTAR Recovery for Ammonia Colors peut être mélangé seulement avec Lux Activator 10 Vol. (3%) - NECTAR Recovery for Ammonia Colors kann nur mit gemischt werden Lux Activator 10 Vol. (3%)	



GIULIETTA





# GIULIETTA THE BRIGHT HAIR COLOR

100ml



	BIENS - EIGENSCHAFT	AVANTAGES - LEISTUNGEN
<p><b>FRA</b> - Traitement cosmétique de coloration d'oxydation, dot. d'un syst.me de tenue de la couleur complet, protecteur et innovant. La parfaite alliance entre la nature et la technologie rend les propri.t.s hydratantes et traitantes particulièrement visibles et appréciables, en plus d'obtenir une action cosmétique de protection marquée. Le traitement garantit l'uniformité et la tenue de la couleur et assure l'intensité, la pureté, la profondeur et le naturel des reflets.</p>	<p><b>KÉRATINE VÉGÉTALE:</b> Mélange de 18 acides aminés de dérivation végétale, dont une forte proportion de cystéine, qui crée les ponts disulfures assurant la solidité des cheveux.</p> <p><b>ARGAN:</b> L'huile d'Argan est tirée des fruits de l'arganier, riche en substances antioxydantes comme la vitamine E, les acides gras et les flavonoïdes.</p>	<p><b>KÉRATINE VÉGÉTALE:</b> Elle renforce et fortifie les fibres capillaires, en améliore l'élasticité et répare la structure des cheveux abîmés</p> <p><b>ARGAN:</b> Elle exerce une action de prévention du vieillissement des cheveux en combattant les radicaux libres.</p>
<p><b>DE</b> - Oxidative kosmetische Farbbehandlung mit komplettem, schützendem und innovativem System für langen Halt der Farbe. Die perfekte Mischung aus Natur und Technologie bringt die feuchtigkeitsspendenden und pflegenden Eigenschaften besonders gut zum Vorschein und zum Tragen und sorgt darüber hinaus für eine hohe kosmetische Schutzwirkung. Sie gewährleistet gleichmäßige und haltbare Farben und verleiht satte, reine, tiefe und natürliche Reflexe.</p>	<p><b>PFLANZLICHES KERATIN:</b> Mischung aus 18 Aminosäuren pflanzlichen Ursprungs, reich an der Aminosäure Cystein, bildet die Disulfidbrücken, die die Festigkeit des Haars gewährleisten.</p> <p><b>ARGAN:</b> Das Arganöl wird aus den Früchten des Arganbaums gewonnen und ist reich an Antioxidantien, wie Vitamin E, Fettsäuren und Flavonoiden</p>	<p><b>PFLANZLICHES KERATIN:</b> Kräftigt und stärkt die Haarfasern und verbessert deren Elastizität, repariert die Struktur von geschädigtem Haar</p> <p><b>ARGAN:</b> Es hat eine vorbeugende Anti-Aging-Wirkung für das Haar und bekämpft freie Radikale</p>

SERVICES	NECTAR HOW TO USE
Service super-éclaircissant - Superaufheller-Behandlung	No NECTAR
Service de coloration permanente - Permanente Farbbehandlung	
Service de coloration restructurante (mélange pour les longueurs) Restrukturierende Farbbehandlung (Farbmischung für die Längen)	1:1,5 + 1/5 NECTAR
Service ton sur ton - Ton-in-Ton-Coloration	1:1,5 + 1/3 NECTAR
Service Bain de couleur illuminant - Glanzgebendes Farbbad	1:1,5 + 1/2 NECTAR
NECTAR Recovery for Ammonia Colors peut être mélangé seulement avec Lux Activator 10 Vol. (3%) - NECTAR Recovery for Ammonia Colors kann nur mit gemischt werden Lux Activator 10 Vol. (3%)	





MC2



# MC2 PERMANENT HAIR COLOR 100ml



NATURAL & BIO  
INGREDIENTS



**FRA** - MC2 Hair Color, la nouvelle coloration d'oxydation permanente professionnelle sans ammoniac, PPD, parabènes, silicones et résorcine ajoutée ; capable de restructurer le cheveu, en permettant le maximum de couverture, brillance, douceur et durée de la couleur. Enrichi avec les principes actifs Quinoa et Baies d'Açaï, associés à l'innovant Active Revitalizing Complex ARC

**DE** - MC2 Hair Color, die neue professionelle permanente oxidative Farbbehandlung ohne Ammoniak, PPD, Parabene, Silikone und ohne Zusatz von Resorcin; in der Lage, das Haar zu restrukturieren, wobei maximale Deckkraft, Glanz, Geschmeidigkeit und Haltbarkeit der Farbe ermöglicht wird. Angereichert mit Quinoa und Acai-Beeren in Kombination mit dem innovativen Active Revitalizing Complex ARC

## BIENS - EIGENSCHAFT

## AVANTAGES - LEISTUNGEN

**BAIES D'AÇAÏ:** Les baies d'açaï, fruit originaire de l'Amazonie, sont riches en phytostérols, acides gras et vitamine C. Les baies d'açaï sont connues dans le domaine cosmétique pour leurs propriétés émoullissantes et fortifiantes.

**QUINOA:** Contient des protéines d'origine naturelle qui protègent, conditionnent le cheveu et prolongent la durée de la couleur. Principe actif approuvé par, naturel et sans gluten

**ARC:** Avec des ingrédients naturels, certifiés et innovants qui aident à renforcer la structure interne du cheveu. Facilite les liaisons ioniques avec la structure kératinique du cheveu ; pénètre en profondeur dans la fibre en la reportant aux niveaux des cheveux vierges. Mélange d'acides aminés de origine végétale à action biomimétique en mesure d'imiter les activités de la kératine structurale du cheveu.

**BAIES D'AÇAÏ:** Revitalise, hydrate le cheveu avec une action émoullissante

**QUINOA:** Apporte brillance et hydratation aux cheveux tout en les protégeant. Assure le maximum de couverture et de durée de la couleur

**ARC:** Renforce et rajeunit le cheveu. Exerce une action restructurante multifonctionnelle, optimisée pour interagir au niveau moléculaire dans le cheveu. Restitue la fibre du cheveu

**ACAÏ-BEEREN:** Die ursprünglich aus dem Amazonas stammenden Acai-Beeren sind reich an Phytosterolen, Fettsäuren und Vitamin C. Die Acai-Beeren werden im Kosmetikbereich aufgrund ihrer weichmachenden und belebenden Wirkung geschätzt.

**QUINOA:** Enthält Proteine natürlichen Ursprungs, die das Haar schützen, pflegen und die Haltbarkeit der Farbe verlängern. Von zugelassener Wirkstoff, natürlich und Gluten frei.

**ARC:** Mit natürlichen, zertifizierten und innovativen Inhaltsstoffen, die dabei helfen, die interne Haarstruktur zu kräftigen. Begünstigt die ionischen Verbindungen mit der Keratinstruktur des Haars; dringt tief in die Haarfasern ein und bringt diese wieder auf den Stand von unbehandeltem Haar. Mix aus Aminosäuren pflanzlichen Ursprungs mit biomimetischer Wirkung, die in der Lage sind, die Aktivität des strukturgebenden Keratins im Haar nachzuahmen.

**ACAÏ-BEEREN:** Revitalisiert, versorgt das Haar mit Feuchtigkeit und hat dabei eine weichmachende Wirkung.

**QUINOA:** Verleiht dem Haar Glanz, versorgt es mit Feuchtigkeit und schützt es. Gewährleistet maximale Deckkraft und Haltbarkeit der Farbe.

**ARC:** Kräftigt und verjüngt das Haar. Hat eine multifunktionelle, optimierte restrukturierende Wirkung, um auf Molekülebene im Haar zu interagieren. Restituiert die Haarfasern.

SERVICES	NECTAR HOW TO USE
Service super-éclaircissant - Superaufheller-Behandlung	No NECTAR
Service de coloration permanente - Permanente Farbbehandlung	
Service de coloration restructurante (mélange pour les longueurs) Restrukturierende Farbbehandlung (Farbmischung für die Längen)	1:1,5 + 1/5 NECTAR
Service ton sur ton - Ton-in-Ton-Coloration	1:1,5 + 1/3 NECTAR
Service Bain de couleur illuminant - Glanzgebendes Farbbad	1:1,5 + 1/2 NECTAR
Nectar Recovery for Ammonia Free Colors peut être mélangé seulement avec Lux Activator 10 Vol. (3%) Nectar Recovery for Ammonia Free Colors kann nur mit gemischt werden Lux Activator 10 Vol. (3%)	





MC2/FASTCOLOR





MC2 **FASTCOLOR**  
100ml

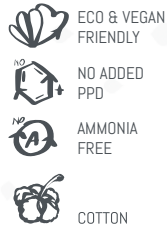

NATURAL & BIO  
INGREDIENTS



**FRA** - MC2 FAST Color est né LA COLORATION PROFESSIONNELLE INNOVANTE POUR EFFECTUER UN SERVICE DE COULEUR EN SEULEMENT 10 MINUTES.

LES MICRO-PIGMENTS STRUCTURÉS de la formule, favorisés par les acides aminés végétaux de l'ARC (qui facilite leur transfert), nécessitent moins de gonflement de la tige et pénètrent donc plus rapidement, en obtenant ainsi une couverture parfaite et une couleur intense aux reflets vifs et brillants.

**DE** - MC2 FAST Color, DIE INNOVATIVE PROFESSIONELLE FARBLINIE FÜR EINEN FARBSERVICE, IN NUR 10 MINUTEN.

Die STRUKTURIERTEN MIKROPIGMENTE der Formel, begünstigt durch die pflanzlichen Aminosäuren des Arc (mit „Easy-Transfer-Funktion“), benötigen ein geringeres Aufquellen des Haarschafts und dringen demnach schneller ein, wodurch eine perfekte Abdeckung und eine intensive Farbe mit lebendigen und glänzenden Reflexen erzielt wird.

BIENS - EIGENSCHAFT

AVANTAGES - LEISTUNGEN

**GOSSYPIUM HERBACEUM:** Le principe actif du Coton, hydrate, élastifie et renforce les structures kératiniques du cheveu.

**ARC:** Avec des ingrédients naturels, certifiés et innovants qui aident à renforcer la structure interne du cheveu. Facilite les liaisons ioniques avec la structure kératinique du cheveu ; pénètre en profondeur dans la fibre en la reportant aux niveaux des cheveux vierges. Mélange d'acides aminés de origine végétale à action biomimétique en mesure d'imiter les activités de la kératine structurale du cheveu.

**ARC:** Renforce et rajeunit le cheveu. Exerce une action restructurante multifonctionnelle, optimisée pour interagir au niveau moléculaire dans le cheveu. Restructure la fibre du cheveu

**GOSSYPIUM HERBACEUM:** Der Wirkstoff aus Baumwolle versorgt die Keratinstrukturen des Haars mit Feuchtigkeit, macht sie elastisch und kräftigt sie.

**ARC:** Mit natürlichen, zertifizierten und innovativen Inhaltsstoffen, die dabei helfen, die interne Haarstruktur zu kräftigen. Begünstigt die ionischen Verbindungen mit der Keratinstruktur des Haars; dringt tief in die Haarfaser ein und bringt diese wieder auf den Stand von unbehandeltem Haar. Mix aus Aminosäuren pflanzlichen Ursprungs mit biomimetischer Wirkung, die in der Lage sind, die Aktivität des strukturegebenden Keratins im Haar nachzuahmen.

**ARC:** Kräftigt und verjüngt das Haar. Hat eine multifunktionelle, optimierte restrukturierende Wirkung, um auf Molekülebene im Haar zu interagieren. Restrukturiert die Haarfaser.

NECTAR





## RECOVERY FOR AMMONIA FREE COLORS

120ml



RESTRUCTURING SYSTEM



**ARC**  
Active Revitalizing Complex



8 033712 304625

120ml

## RECOVERY FOR COLORS WITH AMMONIA

120ml



RESTRUCTURING SYSTEM



**ARC**  
Active Revitalizing Complex



8 033712 306148

120ml

	BIENS - EIGENSCHAFT	AVANTAGES - LEISTUNGEN
<p><b>FRA</b> - Nectar Recovery est une crème restructurante enrichie avec un précieux système de principes actifs concentrés dans la formule exclusive à action biomimétique ARC (Active Revitalizing Complex) qui assure la cosméticité et un haut pouvoir restructurant dans les zones sensibilisées et déstructurées du cheveu.</p>	<p><b>ARC:</b> Avec des ingrédients naturels, certifiés et innovants qui aident à renforcer la structure interne du cheveu. Facilite les liaisons ioniques avec la structure kératinique du cheveu ; pénètre en profondeur dans la fibre en la reportant aux niveaux des cheveux vierges.</p> <p>Mélange d'acides aminés de origine végétale à action biomimétique en mesure d'imiter les activités de la kératine structurale du cheveu.</p>	<p><b>ARC:</b> Exerce une action restructurante multifonctionnelle, optimisée pour interagir au niveau moléculaire dans le cheveu Restructure la fibre du cheveu.</p> <p>Renforce et rajeunit le cheveu.</p>
<p><b>DE</b> - Nectar Recovery ist eine restrukturierende Creme, angereichert mit einem kostbaren System aus Wirkstoffkonzentrat in einer exklusiven Formel mit biomimetischer Wirkung ARC (Active Revitalizing Complex), die ein kosmetisch schönes Ergebnis und eine hochgradig restrukturierende Wirkung in den strapazierten und destrukurierten Bereichen des Haars gewährleistet.</p>	<p><b>ARC:</b> Mit natürlichen, zertifizierten und innovativen Inhaltsstoffen, die dabei helfen, die interne Haarstruktur zu kräftigen. Begünstigt die ionischen Verbindungen mit der Keratinstruktur des Haars; dringt tief in die Haarfaser ein und bringt diese wieder auf den Stand von unbehandeltem Haar.</p> <p>Mix aus Aminosäuren pflanzlichen Ursprungs mit biomimetischer Wirkung, die in der Lage sind, die Aktivität des strukturegebenden Keratins im Haar nachzuahmen.</p>	<p><b>ARC:</b> Kräftigt und verjüngt das Haar. Hat eine multifunktionelle, optimierte restrukturierende Wirkung, um auf Molekülebene im Haar zu interagieren.</p> <p>Restrukturiert die Haarfaser.</p>

	BIENS - EIGENSCHAFT	AVANTAGES - LEISTUNGEN
<p><b>FRA</b> - Additif pour Colorations avec ammoniacque enrichi avec un précieux mélange de principes actifs concentrés dans la formule exclusive ARC (Active Revitalizing Complex) qui assure l'effet cosmétique et un haut pouvoir restructurant sur les longueurs sensibilisées et déstructurées du cheveu. Recovery for Colors with Ammonia s'utilise avec la ligne couleur Sens.ùs Giulietta et Sens.ùs M3K.</p>	<p><b>ARC:</b> Avec des ingrédients naturels, certifiés et innovants qui aident à renforcer la structure interne du cheveu. Facilite les liaisons ioniques avec la structure kératinique du cheveu ; pénètre en profondeur dans la fibre en la reportant aux niveaux des cheveux vierges.</p> <p>Mélange d'acides aminés de origine végétale à action biomimétique en mesure d'imiter les activités de la kératine structurale du cheveu.</p>	<p><b>ARC:</b> Exerce une action restructurante multifonctionnelle, optimisée pour interagir au niveau moléculaire dans le cheveu Restructure la fibre du cheveu.</p> <p>Renforce et rajeunit le cheveu.</p>
<p><b>DE</b> - Zusatzstoff für Colorationen mit Ammoniak, angereichert mit einer kostbaren Mischung aus Wirkstoffkonzentrat in der exklusiven Formel ARC (Active Revitalizing Complex), die ein kosmetisch schönes Ergebnis und eine hochgradig restrukturierende Wirkung auf den strapazierten und destrukurierten Haarlängen gewährleistet. Recovery for Colors with Ammonia wird angewendet mit den Farblinien Sens.ùs Giulietta und Sens.ùs M3K.</p>	<p><b>ARC:</b> Mit natürlichen, zertifizierten und innovativen Inhaltsstoffen, die dabei helfen, die interne Haarstruktur zu kräftigen. Begünstigt die ionischen Verbindungen mit der Keratinstruktur des Haars; dringt tief in die Haarfaser ein und bringt diese wieder auf den Stand von unbehandeltem Haar.</p> <p>Mix aus Aminosäuren pflanzlichen Ursprungs mit biomimetischer Wirkung, die in der Lage sind, die Aktivität des strukturegebenden Keratins im Haar nachzuahmen.</p>	<p><b>ARC:</b> Kräftigt und verjüngt das Haar. Hat eine multifunktionelle, optimierte restrukturierende Wirkung, um auf Molekülebene im Haar zu interagieren.</p> <p>Restrukturiert die Haarfaser.</p>



# CREAM ACTIVATOR FLUID CREAM 1000ml



EASY  
TO MIX



10 Vol. - 3%

	BIENS - EIGENSCHAFT	AVANTAGES - LEISTUNGEN
<p><b>FRA</b> - Cream Activator est une crème oxydante fluide stabilisée.</p>	<p><b>HI-PERFORMANCE SYSTEM:</b> Composé d'huiles et de cires protectrices.</p>	<p><b>HI-PERFORMANCE SYSTEM:</b> Permet une texture fluide pour une application encore plus facile et plus sûre.</p>
<p><b>DE</b> - Cream Activator ist eine stabilisierte flüssige Oxidationscreme.</p>	<p><b>HI-PERFORMANCE SYSTEM:</b> Bestehend aus Ölen und schützenden Wachsen</p>	<p><b>HI-PERFORMANCE SYSTEM:</b> Ermöglicht eine flüssige Textur für einen noch leichteren und sichereren Auftrag.</p>



20 Vol. - 6%



30 Vol. - 9%



40 Vol. - 12%



FIX

**MIXING RATIO**

<p>1 : 1,5</p> <p>Sens.ùs Permanent Hair Colors</p>	<p>1 : 2</p> <p>Sens.ùs Super High Lift series</p>	<p>1 : 2</p> <p>Bleaching/Lightening Sens.ùs products</p>
---	--	---

## FIX

**MIXING RATIO**

<p>1 : 2</p> <p>Sens.ùs Permanent Hair Colors</p>	<p>1 : 2</p> <p>Bleaching/Lightening Sens.ùs products</p>
---	---

# LUX ACTIVATOR CREAM 1000ml



25 min.



8 033315 059427

10 Vol. - 3%

**FRA** - Lux Activator est une crème oxydante spéciale stabilisée, enrichie avec des principes actifs innovants comme la Luminescine ©, la Kératine Végétale et l'Huile d'Argan.

**DE** - Lux Activator ist eine spezielle stabilisierte Oxidationscreme, die mit den folgenden innovativen Wirkstoffen angereichert ist: Luminescine®, pflanzliches Keratin und Arganöl.

## BIENS - EIGENSCHAFT

**KÉRATINE VÉGÉTALE:** Mélange de 18 acides aminés de dérivation végétale, dont une forte proportion de cystéine, qui crée les ponts disulfures assurant la solidité des cheveux.

**LUMINESCINE:** Elle est tirée des fleurs de la Molène bouillon-blanc, plante présente dans tout le bassin méditerranéen. C'est un principe actif en mesure d'absorber les radiations UV.

**ARGAN:** L'huile d'Argan est tirée des fruits de l'arganier, riche en substances antioxydantes comme la vitamine E, les acides gras et les flavonoïdes.

**PFLANZLICHES KERATIN:** Mischung aus 18 Aminosäuren pflanzlichen Ursprungs, reich an der Aminosäure Cystein, bildet die Disulfidbrücken, die die Festigkeit des Haars gewährleisten.

**LUMINESCINE:** Gewonnen aus den Blüten der Königskerze, einer Pflanze, die im gesamten Mittelmeerraum zu finden ist. Es handelt sich um einen Wirkstoff, der UV-Strahlung absorbieren kann.

**ARGAN:** Das Arganöl wird aus den Früchten des Arganbaums gewonnen und ist reich an Antioxidantien, wie Vitamin E, Fettsäuren und Flavonoiden

## AVANTAGES - LEISTUNGEN

**KÉRATINE VÉGÉTALE:** Elle renforce et fortifie les fibres capillaires, en améliore l'élasticité et répare la structure des cheveux abîmés

**LUMINESCINE:** Elle transforme les radiations UV en une nouvelle source de lumière qui donne de la brillance au cheveu.

**ARGAN:** Elle exerce une action de prévention du vieillissement des cheveux en combattant les radicaux libres.

**PFLANZLICHES KERATIN:** Kräftigt und stärkt die Haarfasern und verbessert deren Elastizität, repariert die Struktur von geschädigtem Haar

**LUMINESCINE:** Er wandelt die UV-Strahlung in eine neue Lichtquelle um, die das Haar zum Strahlen bringt.

**ARGAN:** Es hat eine vorbeugende Anti-Aging-Wirkung für das Haar und bekämpft freie Radikale



35 min.



20 Vol. - 6%



45 min.



30 Vol. - 9%



55 min.



40 Vol. - 12%



20 min.



5 Vol. - 1,5%

## MIXING RATIO



Sens.ùs Permanent Hair Colors

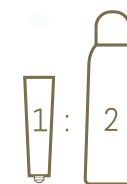

Sens.ùs Super High Lift series

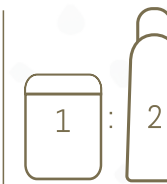

Bleaching/Lightening Sens.ùs products

## COVER UP 60ml



60ml

## SILVER UP 60ml

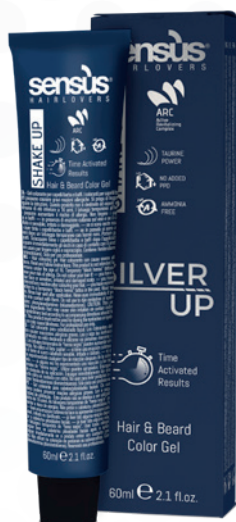

60ml

### BIENS - EIGENSCHAFT

### AVANTAGES - LEISTUNGEN

**FRA** - Le développement progressif de COVER UP permet une excellente couverture des cheveux blancs, sans modifier les cheveux foncés. Caractérisé par un effet extrêmement naturel, il reste sur le cheveu pendant 2 - 4 semaines sans créer d'effet de repousse ou de virages de couleur indésirables.

**TAURINA:** La taurine est un acide aminé en mesure de lutter contre le processus de vieillissement grâce à son action anti-radicaux libres.

**ARC:** Avec des ingrédients naturels, certifiés et innovants qui aident à renforcer la structure interne du cheveu. Facilite les liaisons ioniques avec la structure kératinique du cheveu ; pénètre en profondeur dans la fibre en la reportant aux niveaux des cheveux vierges.

Mélange d'acides aminés de origine végétale à action biomimétique en mesure d'imiter les activités de la kératine structurale du cheveu.

**TAURINA:** C'est justement cette particularité, associée à son intense activité énergisante, qui renforce la fibre capillaire en lui donnant une nouvelle vitalité. La taurine présente dans nos produits n'est pas d'origine animale, mais est synthétisée dans des laboratoires pharmaceutiques sans employer de substances animales.

**ARC:** Renforce et rajeunit le cheveu. Exerce une action restructurante multifonctionnelle, optimisée pour interagir au niveau moléculaire dans le cheveu. Restreint la fibre du cheveu

**DE** - Die schrittweise Entwicklung von COVER UP ermöglicht eine hervorragende Kaschierung der grauen Haare, ohne dabei die Farbe der dunklen Haare zu verändern. Das Ergebnis erscheint extrem natürlich und verbleibt 2 - 4 Wochen auf dem Haar, ohne sichtbaren Ansatz oder unerwünschte Farbveränderungen.

**TAURINE:** Taurin Uist eine Aminosäure, die es vermag gegen GEGEN FREIE RADIKALE und somit, dem Alterungsprozess ENTGEGENZUWIRKEN.

**ARC:** Mit natürlichen, zertifizierten und innovativen Inhaltsstoffen, die dabei helfen, die interne Haarstruktur zu kräftigen. Begünstigt die ionischen Verbindungen mit der Keratinstruktur des Haars; dringt tief in die Haarfasern ein und bringt diese wieder auf den Stand von unbehandeltem Haar.

Mix aus Aminosäuren pflanzlichen Ursprungs mit biomimetischer Wirkung, die in der Lage sind, die Aktivität des strukturgebenden Keratins im Haar nachzuahmen.

**TAURINE:** Eben diese Besonderheit kräftigt die Haarfasern, zusammen mit der intensiven ENERGIESPENDENDEN Wirkung, und verleiht ihr neue Vitalität. Das in unseren Produkten enthaltene Taurin ist nicht tierischen Ursprungs, sondern wird in pharmazeutischen Labors ohne irgendeine tierische Komponente synthetisiert.

**ARC:** Kräftigt und verjüngt das Haar. Hat eine multifunktionelle, optimierte restrukturierende Wirkung, um auf Molekülebene im Haar zu interagieren.

Restrukturiert die Haarfasern.

### BIENS - EIGENSCHAFT

### AVANTAGES - LEISTUNGEN

**FRA** - La nuance SILVER UP crée un effet anti-jaunissement brillant en présence de fortes proportions de cheveux blancs. Caractérisé par un effet extrêmement naturel, il reste sur le cheveu pendant 2 - 4 semaines sans créer d'effet de repousse ou de virages de couleur indésirables.

**TAURINA:** La taurine est un acide aminé en mesure de lutter contre le processus de vieillissement grâce à son action anti-radicaux libres.

**ARC:** Avec des ingrédients naturels, certifiés et innovants qui aident à renforcer la structure interne du cheveu. Facilite les liaisons ioniques avec la structure kératinique du cheveu ; pénètre en profondeur dans la fibre en la reportant aux niveaux des cheveux vierges.

Mélange d'acides aminés de origine végétale à action biomimétique en mesure d'imiter les activités de la kératine structurale du cheveu.

**TAURINA:** C'est justement cette particularité, associée à son intense activité énergisante, qui renforce la fibre capillaire en lui donnant une nouvelle vitalité. La taurine présente dans nos produits n'est pas d'origine animale, mais est synthétisée dans des laboratoires pharmaceutiques sans employer de substances animales.

**ARC:** Renforce et rajeunit le cheveu. Exerce une action restructurante multifonctionnelle, optimisée pour interagir au niveau moléculaire dans le cheveu. Restreint la fibre du cheveu

**DE** - Die Nuance SILVER UP sorgt für Glanz und Anti-Gelbstich-Effekt bei hohen Grauhaaranteilen. Das Ergebnis erscheint extrem natürlich und verbleibt 2 - 4 Wochen auf dem Haar, ohne sichtbaren Ansatz oder unerwünschte Farbveränderungen.

**TAURINE:** Taurin Uist eine Aminosäure, die es vermag gegen GEGEN FREIE RADIKALE und somit, dem Alterungsprozess ENTGEGENZUWIRKEN.

**ARC:** Mit natürlichen, zertifizierten und innovativen Inhaltsstoffen, die dabei helfen, die interne Haarstruktur zu kräftigen. Begünstigt die ionischen Verbindungen mit der Keratinstruktur des Haars; dringt tief in die Haarfasern ein und bringt diese wieder auf den Stand von unbehandeltem Haar.

Mix aus Aminosäuren pflanzlichen Ursprungs mit biomimetischer Wirkung, die in der Lage sind, die Aktivität des strukturgebenden Keratins im Haar nachzuahmen.

**TAURINE:** Eben diese Besonderheit kräftigt die Haarfasern, zusammen mit der intensiven ENERGIESPENDENDEN Wirkung, und verleiht ihr neue Vitalität. Das in unseren Produkten enthaltene Taurin ist nicht tierischen Ursprungs, sondern wird in pharmazeutischen Labors ohne irgendeine tierische Komponente synthetisiert.

**ARC:** Kräftigt und verjüngt das Haar. Hat eine multifunktionelle, optimierte restrukturierende Wirkung, um auf Molekülebene im Haar zu interagieren.

Restrukturiert die Haarfasern.



OXI UP  
500ml



500ml

## MODE D'EMPLOI - ANWENDUNG

**FRA** - OXI UP, activateur liquide, formulé pour la ligne Shake Up.

**MODE D'EMPLOI** : mélanger exclusivement avec COVER UP et SILVER UP, selon le rapport de mélange recommandé (1:1). Laisser agir au maximum 20 min.

**DE** - OXI UP, flüssiger Entwickler, formuliert für die Produktlinie Shake Up.

**ANWENDUNG**: Ausschließlich mit COVER UP und SILVER UP im empfohlenen Mischverhältnis (1:1) mischen. Max. 20 Min. einwirken lassen.



HOLI



## DEMI PERMANENT COLOR 60ml



60ml

**FRA** - Sens.ùs Holi est un service de coloration d'oxydation demi-permanente ton sur ton, délicat et sans ammoniac, pour cheveux naturels, colorés ou éclaircis/décolorés. Les composants huileux et l'exclusif Deva-Plex enrichissent le système en garantissant une protection précieuse de la fibre du cheveu. 29 NUANCES.

**DE** - Sens.ùs Holi ist eine demi-permanente oxidative Ton-in-Ton-Coloration, schonend und ohne Ammoniak, für unbehandeltes, coloriertes oder aufgehelltes/blondiertes Haar. Die öligen Bestandteile und der exklusive Deva-Plex, mit denen das System angereichert ist, sorgen für einen wirksamen Schutz der Haarfaser. 29 NUANCES.

### BIENS - EIGENSCHAFT

**PAPAYA:** La papaye est riche en vitamines A, C, E, K, en minéraux et en flavonoïdes. Ces derniers combattent les radicaux libres et aident les cheveux à rester forts et élastiques. Il possède également des propriétés nourrissantes et anti-âge.

**COTON:** C'est une fibre d'origine végétale, dérivant d'une plante, le cotonnier, et qui est riche en acides gras naturels et essentiels.

**BAMBOU :** Plante originaire de l'Asie ; le bambou pousse rapidement et a une tige très résistante. Utilisé en cosmétique pour ses propriétés hydratantes.

**PAPAYA:** Papaya enthält die Vitamine A, C, E, K, Mineralsalze und Flavonoide, Diese wirken gegen freie Radikale und helfen dem Haar, stark und elastisch zu bleiben. Sie hat auch nährnde und Anti-Aging-Eigenschaften.

**BAUMWOLLE:** Eine Faser pflanzlichen Ursprungs, die reich an natürlichen und essentiellen Fettsäuren ist.

**BAMBUS :** In Asien beheimatete Pflanze; Bambus wächst schnell und hat einen sehr resistenten Stamm. In Kosmetika aufgrund seiner feuchtigkeitsspendenden Eigenschaften verwendet.

### AVANTAGES - LEISTUNGEN

**PAPAYA:** La papaine, une enzyme contenue dans le fruit, hydrate et renforce les cheveux. Il a un effet revitalisant et aide à calmer les irritations de la peau.

**COTON:** Il est utilisé comme démêlant naturel pour les cheveux et comme masque restructurant.

**BAMBOU :** Il stimule la repousse du cheveu et en combat le vieillissement

**PAPAYA:** Papain, ein in der Frucht enthaltenes Enzym, hydratisiert und stärkt das Haar. Es hat eine revitalisierende Wirkung und hilft, Hautreizungen zu beruhigen.

**BAUMWOLLE:** Wird als natürlicher Haarentwirrer und restrukturierende Maske verwendet.

**BAMBUS :** Regt den Haarwuchs an und wirkt der Alterung des Haars entgegen.



ACTIVATOR  
500ml



500ml

	BIENS - EIGENSCHAFT	AVANTAGES - LEISTUNGEN
FRA - Attivatore liquido.	<p><b>PAPAYA:</b> La papaye est riche en vitamines A, C, E, K, en minéraux et en flavonoïdes. Ces derniers combattent les radicaux libres et aident les cheveux à rester forts et élastiques. Il possède également des propriétés nourrissantes et anti-âge.</p> <p><b>COTON:</b> C'est une fibre d'origine végétale, dérivant d'une plante, le cotonnier, et qui est riche en acides gras naturels et essentiels.</p> <p><b>BAMBOU :</b> Plante originaire de l'Asie ; le bambou pousse rapidement et a une tige très résistante. Utilisé en cosmétique pour ses propriétés hydratantes.</p>	<p><b>PAPAYA:</b> La papaïne, une enzyme contenue dans le fruit, hydrate et renforce les cheveux. Il a un effet revitalisant et aide à calmer les irritations de la peau.</p> <p><b>COTON:</b> Il est utilisé comme démêlant naturel pour les cheveux et comme masque restructurant.</p> <p><b>BAMBOU :</b> Il stimule la repousse du cheveu et en combat le vieillissement</p>
DE - Liquid activator.	<p><b>PAPAYA:</b> Papaya enthält die Vitamine A, C, E, K, Mineralsalze und Flavonoide, Diese wirken gegen freie Radikale und helfen dem Haar, stark und elastisch zu bleiben. Sie hat auch nährnde und Anti-Aging-Eigenschaften.</p> <p><b>BAUMWOLLE:</b> Eine Faser pflanzlichen Ursprungs, die reich an natürlichen und essentiellen Fettsäuren ist.</p> <p><b>BAMBUS :</b> In Asien beheimatete Pflanze; Bambus wächst schnell und hat einen sehr resistenten Stamm. In Kosmetika aufgrund seiner feuchtigkeitsspendenden Eigenschaften verwendet.</p>	<p><b>PAPAYA:</b> Papain, ein in der Frucht enthaltenes Enzym, hydratisiert und stärkt das Haar. Es hat eine revitalisierende Wirkung und hilft, Hautreizungen zu beruhigen.</p> <p><b>BAUMWOLLE:</b> Wird als natürlicher Haarentwirrer und restrukturierende Maske verwendet.</p> <p><b>BAMBUS :</b> Regt den Haarwuchs an und wirkt der Alterung des Haars entgegen.</p>

CLEAR  
500ml



500ml

	BIENS - EIGENSCHAFT	AVANTAGES - LEISTUNGEN
FRA - Regolatore di intensità per la linea Sens.ùs HOLI Colore Demi Permanente. Sens.ùs HOLI Clear è la soluzione ideale per personalizzare le nuances ed esprimere la propria creatività.	<p><b>PAPAYA:</b> La papaye est riche en vitamines A, C, E, K, en minéraux et en flavonoïdes. Ces derniers combattent les radicaux libres et aident les cheveux à rester forts et élastiques. Il possède également des propriétés nourrissantes et anti-âge.</p> <p><b>COTON:</b> C'est une fibre d'origine végétale, dérivant d'une plante, le cotonnier, et qui est riche en acides gras naturels et essentiels.</p> <p><b>BAMBOU :</b> Plante originaire de l'Asie ; le bambou pousse rapidement et a une tige très résistante. Utilisé en cosmétique pour ses propriétés hydratantes.</p>	<p><b>PAPAYA:</b> La papaïne, une enzyme contenue dans le fruit, hydrate et renforce les cheveux. Il a un effet revitalisant et aide à calmer les irritations de la peau.</p> <p><b>COTON:</b> Il est utilisé comme démêlant naturel pour les cheveux et comme masque restructurant.</p> <p><b>BAMBOU :</b> Il stimule la repousse du cheveu et en combat le vieillissement</p>
DE - Intensity regulator for Sens.ùs HOLI Demi-Permanent Color range. Sens.ùs HOLI Clear is ideal for creating personalised nuances and expressing your creativity.	<p><b>PAPAYA:</b> Papaya enthält die Vitamine A, C, E, K, Mineralsalze und Flavonoide, Diese wirken gegen freie Radikale und helfen dem Haar, stark und elastisch zu bleiben. Sie hat auch nährnde und Anti-Aging-Eigenschaften.</p> <p><b>BAUMWOLLE:</b> Eine Faser pflanzlichen Ursprungs, die reich an natürlichen und essentiellen Fettsäuren ist.</p> <p><b>BAMBUS :</b> In Asien beheimatete Pflanze; Bambus wächst schnell und hat einen sehr resistenten Stamm. In Kosmetika aufgrund seiner feuchtigkeitsspendenden Eigenschaften verwendet.</p>	<p><b>PAPAYA:</b> Papain, ein in der Frucht enthaltenes Enzym, hydratisiert und stärkt das Haar. Es hat eine revitalisierende Wirkung und hilft, Hautreizungen zu beruhigen.</p> <p><b>BAUMWOLLE:</b> Wird als natürlicher Haarentwirrer und restrukturierende Maske verwendet.</p> <p><b>BAMBUS :</b> Regt den Haarwuchs an und wirkt der Alterung des Haars entgegen.</p>



**KIT HOLI**

Kit

INBLONDE





## CREAM BLACK DECO

450g



7 LIVELLI  
7 LEVELS

FINO A - UPTO  
50'

MIXING RATIO  
1:2



450g

## EASY LIGHTS DECO

450g



7 LIVELLI  
7 LEVELS

FINO A - UPTO  
50'

MIXING RATIO  
1:2 - 1:3



450g

**FRA** - SENS.ÛS CREAM BLACK DECO, crème décolorante noire pour techniques de précision. Un instrument impeccable pour retoucher la repousse et neutraliser les reflets résiduels indésirables, de façon simple et sûre. Un tool technique SENS.ÛS innovant pour les experts du blond

**DE** - SENS.ÛS CREAM BLACK DECO, schwarze blondiercreme für präzise feinarbeiten. Ein perfektes hilfsmittel zum einfachen und sicheren blondieren des nachgewachsenen ansatzes und zum neutralisieren von unerwünschten restreflexen. Ein innovatives technisches tool von SENS.ÛS für blond-experten.

### BIENS - EIGENSCHAFT

**CHARBON VÉGÉTAL:** Également appelé « charbon actif », s'obtient à partir de plusieurs types de bois (p. ex. le bouleau et le saule). Possède une grande capacité d'absorption, ce qui en fait le purificateur naturel par excellence.

**HUILE D'ABRICOT:** L'huile d'abricot est connue surtout pour ses propriétés calmantes, antiinflammatoires et antiseptiques, hydratantes et émoullientes. Elle contient également de la vitamine A et E.

**INULINE:** L'inuline a des propriétés conditionnantes, hydratantes et apaisantes.

**PFLANZLICHE KOHLE:** Auch Aktivkohle genannt, wird aus unterschiedlichen Holzarten gewonnen (z.B. Birke, Weide). Sie hat eine stark absorbierende Wirkung, was sie zum natürlichen Reiniger schlechthin macht.

**APRIKOSENÖL:** Aprikosenöl ist vor allem für seine beruhigenden, entzündungshemmenden und antiseptischen, feuchtigkeitsspendenden und lindernden Eigenschaften bekannt. Darüber hinaus enthält Vitamin A und E.

**INULIN:** Inulin hat pflegende, feuchtigkeitsspendende und beruhigende Eigenschaften.

### AVANTAGES - LEISTUNGEN

**CHARBON VÉGÉTAL:** Purifie, régénère

**HUILE D'ABRICOT:** Elle a un effet antirissotiss et fortifie les cheveux en les rendant plus sains et sans fourches. Elle aide à protéger et à hydrater

**INULINE:** Elle rend les cheveux plus lisses, hydratés et faciles à peigner.

**PFLANZLICHE KOHLE:** Purifies and regenerates

**APRIKOSENÖL:** Es trägt dazu bei, Frizz zu bändigen und das Haar kräftiger, gesünder und frei von Spliss erscheinen zu lassen. Ferner trägt es dazu bei, das Haar zu schützen und mit Feuchtigkeit zu versorgen.

**INULIN:** Es sorgt für glatteres, leichter kämmbares und gut durchfeuchtetes Haar

### BIENS - EIGENSCHAFT

**KAOLIN:** Le kaolin est un minéral naturel riche en silice qui a des propriétés purifiantes, matifiantes et adoucissantes.

**HUILE D'ABRICOT:** L'huile d'abricot est connue surtout pour ses propriétés calmantes, antiinflammatoires et antiseptiques, hydratantes et émoullientes. Elle contient également de la vitamine A et E.

**XANTHAN GUM:** La gomme xanthane est un épaississant d'origine naturelle issu de la fermentation de l'amidon de maïs et de micro-organismes naturels. Elle a des propriétés hydratantes et viscosifiantes.

**KAOLIN:** Kaolin ist ein natürliches Mineral, das reich an Kieselsäure ist und tiefenreinigende, mattierende und enthärtende Eigenschaften hat.

**APRIKOSENÖL:** Aprikosenöl ist vor allem für seine beruhigenden, entzündungshemmenden und antiseptischen, feuchtigkeitsspendenden und lindernden Eigenschaften bekannt. Darüber hinaus enthält Vitamin A und E.

**XANTHAN GUM:** Xanthangummi ist ein Verdickungsmittel natürlichen Ursprungs, das durch die Fermentation von Maisstärke und natürlichen Mikroorganismen gewonnen wird. Er hat feuchtigkeitsspendende und viskositätssteigernde Eigenschaften.

### AVANTAGES - LEISTUNGEN

**KAOLIN:** L'exerce une action nettoyante et purifiante délicate. Le kaolin ou argile blanche, en effet, est en mesure d'absorber l'excès de sébum et les impuretés. Grâce à sa composition chimique particulière, il contribue à reminéraliser et détoxifier par l'échange de sels minéraux avec les toxines et les impuretés

**HUILE D'ABRICOT:** Elle a un effet antirissotiss et fortifie les cheveux en les rendant plus sains et sans fourches. Elle aide à protéger et à hydrater

**XANTHAN GUM:** Elle améliore la viscosité du produit, n'irrite pas, ne graisse pas et est adaptée à tous les types de peau et de cheveux.

**KAOLIN:** Het heeft een delicate reinigende en zuiverende werking. De witte klei is namelijk in staat om overtollig talg en onzuiverheden te absorberen. Dankzij de bijzondere chemische samenstelling helpt kaolin, of witte klei, om te remineraliseren en te ontgiften door minerale zouten met toxines en onzuiverheden uit te wisselen.

**APRIKOSENÖL:** Es trägt dazu bei, Frizz zu bändigen und das Haar kräftiger, gesünder und frei von Spliss erscheinen zu lassen. Ferner trägt es dazu bei, das Haar zu schützen und mit Feuchtigkeit zu versorgen.

**XANTHAN GUM:** Er verbessert die Produktviskosität, reizt nicht, fettet nicht und ist für alle Haut- und Haartypen geeignet.

## ZERO ORANGE DECO

450g



7 LIVELLI  
7 LEVELS

FINO A - UPTO  
50'

MIXING RATIO  
1:2



8 033712 309149  
450g

**FRA - SENS.ÛS ZERO ORANGE DECO**, poudre décolorante bleue à action anti-orange-jaune, pour des services de décoloration sur des structures naturelles ou colorées cosmétiquement, utilisable avec toutes les techniques connues des professionnels. Un instrument pour travailler efficacement dans toute la gamme des blonds.

**DE - SENS.ÛS ZERO ORANGE DECO**, blaues blondierpulver mit antiorange-/gelbstich-wirkung, für blondierungen auf unbehandeltem oder coloriertem haar. Mit allen professionellen techniken anwendbar. Ein hilfsmittel zum effizienten arbeiten in allen blondvariationen

BIENS - EIGENSCHAFT	AVANTAGES - LEISTUNGEN
<p><b>PROTÉINE DU MAÏS:</b> Protéines composées d'acides aminés, indispensables pour la santé de la fibre capillaire (p. Ex. Cystéine, lysine, arginine)</p> <p><b>MACADAMIA:</b> Les noix de macadamia, originaires de l'Australie, figurent parmi les graines huileuses avec la plus haute teneur en acides gras monoinsaturés, en minéraux et en vitamines.</p> <p><b>GOMME DE GUAR:</b> Aide à éliminer les pigments non désirés</p>	<p><b>PROTÉINE DU MAÏS:</b> Action hydratante et nourrissante pour démêler et assouplir les cheveux, réduit les irritations cutanées dues à l'effet des agents tensioactifs.</p> <p><b>MACADAMIA:</b> Elles sont considérées comme un élixir de longue vie, combattent les radicaux libres et donc le vieillissement.</p> <p><b>GOMME DE GUAR:</b> Propriétés émoullientes et assouplissantes pour cheveux et cuir chevelu, apporte douceur et hydratation sans alourdir</p>
<p><b>MAIS-PROTEINE:</b> Proteine aus aminosäuren, die für die gesundheit der haargefäÙe unentbehrlich sind (z.B. Cystein, lysin, arginin).</p> <p><b>MACADAMIA:</b> Die Macadamianüsse, die in Australien beheimatet sind, gehören zu den Ölsaaten mit dem höchsten Gehalt an einfach ungesättigten Fettsäuren, Mineralstoffen und Vitaminen.</p> <p><b>GUAR GUM:</b> Hilft bei der Entfernung von unerwünschten Pigmenten</p>	<p><b>MAIS-PROTEINE:</b> Feuchtigkeitsspendende und nährende wirkung, um die haare zu pflegen und weich zu machen, vermindert durch tenside hervorgerufene hautirritationen</p> <p><b>MACADAMIA:</b> Sie gelten als Elixier des langen Lebens und bekämpfen freie Radikale, also die Alterung.</p> <p><b>GUAR GUM:</b> Rückfettende und weichmachende Eigenschaften für Haar und Kopfhaut, verleiht Geschmeidigkeit und Feuchtigkeit, ohne zu beschweren</p>

## ZERO YELLOW DECO

450g



7 LIVELLI  
7 LEVELS

FINO A - UPTO  
50'

MIXING RATIO  
1:2



8 033712 309132  
450g

**FRA - SENS.ÛS ZERO YELLOW DECO**, poudre décolorante violette à action anti-jaune, dédiée aux services d'éclaircissement sur des structures traitées ou sensibilisées, adaptée à toutes les techniques les plus appréciées des professionnels. Un nouveau tool SENS.ÛS pour le plus grand respect des cheveux sans renoncer au blond.

**DE - SENS.ÛS ZERO YELLOW DECO**, violettes blondierpulver mit antigelbstich-wirkung für aufhellungsbehandlungen auf behandelten oder strapazierten haarstrukturen. Mit allen professionellen techniken anwendbar. Ein neues tool von SENS.ÛS zur schonung des haars, ohne auf blond verzichten zu müssen.

BIENS - EIGENSCHAFT	AVANTAGES - LEISTUNGEN
<p><b>KAOLIN:</b> Le kaolin est un minéral naturel riche en silice qui a des propriétés purifiantes, matifiantes et adoucissantes.</p> <p><b>HUILE D'ABRICOT:</b> L'huile d'abricot est connue surtout pour ses propriétés calmantes, anti-inflammatoires et antiseptiques, hydratantes et émoullientes. Elle contient également de la vitamine A et E.</p> <p><b>ARGAN OIL:</b> L'huile d'Argan est tirée des fruits de l'arganier, riche en substances antioxydantes comme la vitamine E, les acides gras et les flavonoïdes.</p>	<p><b>KAOLIN:</b> L'exerce une action nettoyante et purifiante délicate. Le kaolin ou argile blanche, en effet, est en mesure d'absorber l'excès de sébum et les impuretés. Grâce à sa composition chimique particulière, il contribue à reminéraliser et détoxifier par l'échange de sels minéraux avec les toxines et les impuretés</p> <p><b>HUILE D'ABRICOT:</b> Elle a un effet antirissottis et fortifie les cheveux en les rendant plus sains et sans fourches. Elle aide à protéger et à hydrater</p> <p><b>ARGAN OIL:</b> Elle exerce une action de prévention du vieillissement des cheveux en combattant les radicaux libres.</p>
<p><b>KAOLIN:</b> Kaolin ist ein natürliches Mineral, das reich an Kieselsäure ist und tiefenreinigende, mattierende und enthärtende Eigenschaften hat.</p> <p><b>APRIKOSENÖL:</b> Aprikosenöl ist vor allem für seine beruhigenden, entzündungshemmenden und antiseptischen, feuchtigkeitsspendenden und lindernden Eigenschaften bekannt. Darüber hinaus enthält Vitamin A und E.</p> <p><b>ARGAN OIL:</b> Das Arganöl wird aus den Früchten des Arganbaums gewonnen und ist reich an Antioxidantien, wie Vitamin E, Fettsäuren und Flavonoiden</p>	<p><b>KAOLIN:</b> Es reinigt mild und entschlackt. Die weiÙe Tonerde ist in der Lage, überschüssigen Talg und Unreinheiten zu absorbieren. Dank seiner besonderen chemischen Zusammensetzung trägt Kaolin bzw. die weiÙe Tonerde zur Remineralisierung und Entgiftung durch den Austausch von Giftstoffen und Unreinheiten mit Mineralsalzen bei.</p> <p><b>APRIKOSENÖL:</b> Es trägt dazu bei, Frizz zu bändigen und das Haar kräftiger, gesünder und frei von Spliss erscheinen zu lassen. Ferner trägt es dazu bei, das Haar zu schützen und mit Feuchtigkeit zu versorgen.</p> <p><b>ARGAN OIL:</b> Es hat eine vorbeugende Anti-Aging-Wirkung für das Haar und bekämpft freie Radikale</p>

## ULTRA PLATINUM 9 DECO 450g



9 LIVELLI  
9 LEVELS

FINO A - UPTO  
50'

MIXING RATIO  
1:2



450g

**FRA** - SENS.ÛS ULTRA PLATINUM 9 DECO, poudre décolorante grise à haut pouvoir éclaircissant, un instrument utile pour affronter les services d'éclaircissement même sur les cheveux difficiles et colorés cosmétiquement en utilisant la technique préférée  
Un nouveau tool SENS.ÛS pour les fans du blond pur

**DE** - SENS.ÛS ULTRA PLATINUM 9 DECO, graues blondierpulver mit starker aufhellungswirkung. Ein nützliches hilfsmittel für aufhellungen auch auf schwierigem und coloriertem haar mit jeder beliebigen technik.  
Ein neues tool von SENS.ÛS zum erzielen von reinem blond

### BIENS - EIGENSCHAFT

**CHARBON VÉGÉTAL:** Également appelé « charbon actif », s'obtient à partir de plusieurs types de bois (p. ex. le bouleau et le saule). Possède une grande capacité d'absorption, ce qui en fait le purificateur naturel par excellence.

**HUILE D'ABRICOT:** L'huile d'abricot est connue surtout pour ses propriétés calmantes, anti-inflammatoires et antiseptiques, hydratantes et émoullientes. Elle contient également de la vitamine A et E.

**HUILE DE BABASSU:** L'huile de babassu est appréciée pour ses propriétés anti-âge et émoullientes qui en font un excellent remède naturel contre les cheveux secs et affaiblis.

**PFLANZLICHE KOHLE:** Auch Aktivkohle genannt, wird aus unterschiedlichen Holzarten gewonnen (z.B. Birke, Weide). Sie hat eine stark absorbierende Wirkung, was sie zum natürlichen Reiniger schlechthin macht.

**APRIKOSENÖL:** Aprikosenöl ist vor allem für seine beruhigenden, entzündungshemmenden und antiseptischen, feuchtigkeitsspendenden und lindernden Eigenschaften bekannt. Darüber hinaus enthält Vitamin A und E.

**BABASSUÖL:** Babassuöl ist bekannt für seine bemerkenswerten Anti-Aging und entzündungshemmenden Eigenschaften, die es zu einem ausgezeichneten natürlichen Mittel gegen trockenes und kraftloses Haar machen

### AVANTAGES - LEISTUNGEN

**CHARBON VÉGÉTAL:** Purifie, régénère

**HUILE D'ABRICOT:** Elle a un effet antifrisottis et fortifie les cheveux en les rendant plus sains et sans fourches. Elle aide à protéger et à hydrater

**HUILE DE BABASSU:** Elle exerce une action nourrissante, protectrice et hydratante.

**PFLANZLICHE KOHLE:** Purifies and regenerates

**APRIKOSENÖL:** Es trägt dazu bei, Frizz zu bändigen und das Haar kräftiger, gesünder und frei von Spliss erscheinen zu lassen. Ferner trägt es dazu bei, das Haar zu schützen und mit Feuchtigkeit zu versorgen.

**BABASSUÖL:** Es wirkt pflegend, schützend und feuchtigkeitsspendend.

## ZERO DECO 100ml



3-5 LIVELLI  
3-5 LEVELS

FINO A - UPTO  
80'

MIXING RATIO  
1:1,5 - 1:2



100ml

**FRA** - SENS.ÛS ZERO DECO, éclaircit jusqu'à 5 niveaux sur cheveux naturels (7 sous source de chaleur) et jusqu'à 3 niveaux sur cheveux colorés\* cosmétiquement.  
Un outil pour augmenter les propositions des services d'éclaircissement.

**DE** - SENS.ÛS ZERO DECO, hellt unbehandeltes Haar bis zu 5 Tonhöhen (7 unter Wärmezufuhr) und coloriertes Haar\* bis zu 3 Tonhöhen auf.  
Ein Hilfsmittel zur Erweiterung des Angebots im Bereich der Aufhellungsbehandlungen.

### BIENS - EIGENSCHAFT

**KÉRATINE VÉGÉTALE:** Mélange de 18 acides aminés de dérivation végétale, dont une forte proportion de cystéine, qui crée les ponts disulfures assurant la solidité des cheveux.

**HUILE DE BABASSU:** L'huile de babassu est appréciée pour ses propriétés anti-âge et émoullientes qui en font un excellent remède naturel contre les cheveux secs et affaiblis.

**PFLANZLICHES KERATIN:** Mischung aus 18 Aminosäuren pflanzlichen Ursprungs, reich an der Aminosäure Cystein, bildet die Disulfidbrücken, die die Festigkeit des Haars gewährleisten.

**BABASSUÖL:** Babassuöl ist bekannt für seine bemerkenswerten Anti-Aging und entzündungshemmenden Eigenschaften, die es zu einem ausgezeichneten natürlichen Mittel gegen trockenes und kraftloses Haar machen

### AVANTAGES - LEISTUNGEN

**KÉRATINE VÉGÉTALE:** Elle renforce et fortifie les fibres capillaires, en améliore l'élasticité et répare la structure des cheveux abîmés

**HUILE DE BABASSU:** Elle exerce une action nourrissante, protectrice et hydratante.

**PFLANZLICHES KERATIN:** Kräftigt und stärkt die Haarfasern und verbessert deren Elastizität, repariert die Struktur von geschädigtem Haar

**BABASSUÖL:** Es wirkt pflegend, schützend und feuchtigkeitsspendend.



## LIGHTENING OIL 500ml



SO  
GENTLE



500ml

## KIT MIXABLE PLUS+

Ammino Integrator Filler 120ml  
Ammino Integrator Balm 500ml



Kit

### USAGE DANS LE SALON - VERWENDUNG IM SALON

**FRA** - Huile cosmétique éclaircissante multifonctions. Utilisation idéale: éclaircissements légers jusqu'à 3 tons. Domaine d'utilisation: sur cheveux naturels ou colorés. Performances: éclaircissement délicat et progressif. L'huile fournit des reflets beiges-blonds naturels, effet «sun kissed» (idéal aussi pour l'homme). Ravive les mèches et la couleur naturelle des cheveux en harmonisant l'effet repousse. Action délicate, rapide et fiable.

Mélanger une partie de Lightening Oil avec 2 parties de Lux Activator jusqu'à l'obtention d'un mélange homogène. (Ex: 50 ml de Lightening Oil + 100 ml de Lux Activator).

Procéder à l'application en fonction de la technique choisie. Lightening Oil s'applique sur les cheveux secs ou légèrement humides si l'on désire une action éclaircissante plus délicate. Temps de pose maximum de 30 minutes.

**DE** - Aufhellendes kosmetisches Multifunktionsöl. Ideale Anwendung: Leichte Aufhellungen bis zu 3 Farbtönen. Anwendungsbereich: Auf natürlichem oder coloriertem Haar. Was es kann: Sanfte und Schritt für Schritt wirkende Aufhellung. Verwirklicht beige-blonde natürliche Reflexe, wie von der Sonne geküsst (ideal auch für Herren). Frischt Strähnen und natürliche Haarfarben auf und harmonisiert dadurch den Nachwuchseffekt. Wirkt mild, schnell und zuverlässig.

Einen Teil Lightening oil mit zwei Teilen Lux Activator mischen, bis eine homogene Mischung entsteht. (Bsp: 50 ml Lightening oil + 100 ml Lux Activator). Mit der ausgewählten Technik auftragen.

Lightening oil wird auf das trockene Haar aufgetragen, oder das leicht feuchte Haar, wenn eine mildere Aufhellungswirkung gewünscht wird. Maximale Einwirkzeit 30 Minuten.

### BIENS - EIGENSCHAFT

### AVANTAGES - LEISTUNGEN

**FRA** - Kit restructurant composé de: AMMINO INTEGRATOR FILLER Filler intégrateur composé d'un Mélange d'acides aminés et AMMINO INTEGRATOR BALM: Crème nourrissante réparatrice enrichie à la Kératine végétale (acides aminés et éléments organiques)

**KÉRATINE VÉGÉTALE:** Mélange de 18 acides aminés de dérivation végétale, dont une forte proportion de cystéine, qui crée les ponts disulfures assurant la solidité des cheveux.

**MÉLANGE D'ACIDES AMINÉS:** Additif protecteur de la structure du cheveu

**KÉRATINE VÉGÉTALE:** Elle renforce et fortifie les fibres capillaires, en améliore l'élasticité et répare la structure des cheveux abîmés

**MÉLANGE D'ACIDES AMINÉS:** Réintègre la structure kératinique du cheveu, protège et nourrit la fibre capillaire

**DE** - Restrukturierendes Set bestehend aus: AMMINO INTEGRATOR FILLER Integrierender Filler bestehend aus einer Mischung von Aminosäuren und AMMINO INTEGRATOR BALM Reparierende Pflegecreme, angereichert mit pflanzlichem KERATIN (Aminosäuren und organischen Elemente)

**PFLANZLICHES KERATIN:** Mischung aus 18 Aminosäuren pflanzlichen Ursprungs, reich an der Aminosäure Cystein, bildet die Disulfidbrücken, die die Festigkeit des Haars gewährleisten.

**MISCHUNG VON AMINOSÄUREN:** Schützender Zusatzstoff für die Haarstruktur

**PFLANZLICHES KERATIN:** Kräftigt und stärkt die Haarfasern und verbessert deren Elastizität, repariert die Struktur von geschädigtem Haar

**MISCHUNG VON AMINOSÄUREN:** Reintegriert die Keratinstruktur des Haars, schützt und pflegt die Haarfasern

TONER  
60ml



Clear

	BIENS - EIGENSCHAFT	AVANTAGES - LEISTUNGEN
<p><b>FRA</b> - InBlonde Toner est une crème cosmétique tonalisante à oxydation. Formulée sans ammoniacque, PPD ni Résorcinée ajoutée et enrichie avec ARC (Active Revitalizing Complex), elle est indiquée pour les cheveux blonds éclaircis cosmétiquement. Elle tonalise de manière progressive et équilibrée, pour créer des nuances fantaisie ou neutraliser les reflets indésirables.</p>	<p><b>ARC:</b> Avec des ingrédients naturels, certifiés et innovants qui aident à renforcer la structure interne du cheveu. Facilite les liaisons ioniques avec la structure kératinique du cheveu ; pénètre en profondeur dans la fibre en la reportant aux niveaux des cheveux vierges.</p> <p>Mélange d'acides aminés de origine végétale à action biomimétique en mesure d'imiter les activités de la kératine structurale du cheveu.</p>	<p><b>ARC:</b> Exerce une action restructurante multifonctionnelle, optimisée pour interagir au niveau moléculaire dans le cheveu Restructure la fibre du cheveu.</p> <p>Renforce et rajeunit le cheveu.</p>
<p><b>DE</b> - InBlonde Toners sind oxidative Tönungscremes. Rezeptur ohne Zusatz von PPD, Resorcin und Ammoniak, angereichert mit ARC (Active Revitalising Complex), für blondiertes Haar. Sie tönen Schritt für Schritt und ausgewogen, um Fantasieschattierungen zu verwirklichen oder unerwünschte Reflexe zu neutralisieren.</p>	<p><b>ARC:</b> Mit natürlichen, zertifizierten und innovativen Inhaltsstoffen, die dabei helfen, die interne Haarstruktur zu kräftigen. Begünstigt die ionischen Verbindungen mit der Keratinstruktur des Haars; dringt tief in die Haarfaser ein und bringt diese wieder auf den Stand von unbehandeltem Haar.</p> <p>Mix aus Aminosäuren pflanzlichen Ursprungs mit biomimetischer Wirkung, die in der Lage sind, die Aktivität des strukturgebenden Keratins im Haar nachzuahmen.</p>	<p><b>ARC:</b> Kräftigt und verjüngt das Haar. Hat eine multifunktionelle, optimierte restrukturierende Wirkung, um auf Molekülebene im Haar zu interagieren.</p> <p>Restrukturiert die Haarfaser.</p>



Platinum Dawn



Ice Morning



Steel Blue Lounge



Sand Party



Caramel Diner



Apricot Sunset



Strawberry Bar



Lilac Couch



Matcha Milk



Lavender Mist



Pink Grapefruit Pulp



DIRECT





BANG  
100ml



ECO & VEGAN FRIENDLY  
PARABEN & AMMONIA FREE

ARC  
Active Revitalizing Complex



Blue

**.33** APPLY TO LEVELS:  
9 - 11

**.44** APPLY TO LEVELS:  
8 - 11

**.55** APPLY TO LEVELS:  
7 - 11

**.60** APPLY TO LEVELS:  
9 - 11

**.66** APPLY TO LEVELS:  
10 - 11

**.77** APPLY TO LEVELS:  
10 - 11

**.71** APPLY TO LEVELS:  
10 - 11

**.11** APPLY TO LEVELS:  
10 - 11

**.81** APPLY TO LEVELS:  
9 - 11

**.83** APPLY TO LEVELS:  
9 - 11

**.88** APPLY TO LEVELS:  
9 - 11



Yellow



Orange



Red



Pink



Magenta



Purple



Violet



Turquoise



Teal



Green



KIT

**KIT BANG**



BIENS - EIGENSCHAFT

AVANTAGES - LEISTUNGEN

**FRA** - Direct Bang est un traitement de coloration directe en crème pour cheveux. La formule exclusive enrichie avec ARC (Active Revitalizing Complex), donne des reflets intenses et durables sans le risque de virage de la couleur.

**ARC:** Avec des ingrédients naturels, certifiés et innovants qui aident à renforcer la structure interne du cheveu. Facilite les liaisons ioniques avec la structure kératinique du cheveu ; pénètre en profondeur dans la fibre en la reportant aux niveaux des cheveux vierges.

Mélange d'acides aminés de origine végétale à action biomimétique en mesure d'imiter les activités de la kératine structurale du cheveu.

**ARC:** Exerce une action restructurante multifonctionnelle, optimisée pour interagir au niveau moléculaire dans le cheveu. Restructure la fibre du cheveu.

Renforce et rajeunit le cheveu.

**DE** - Direct Bang ist eine Direkt-Colorationsbehandlung in Cremeform. Die exklusive, mit ARC (Active Revitalizing Complex) angereicherte Formel verleiht intensive und langanhaltende Reflexe ohne das Risiko unerwünschter Farbveränderungen.

**ARC:** Mit natürlichen, zertifizierten und innovativen Inhaltsstoffen, die dabei helfen, die interne Haarstruktur zu kräftigen. Begünstigt die ionischen Verbindungen mit der Keratinstruktur des Haars; dringt tief in die Haarfasern ein und bringt diese wieder auf den Stand von unbehandeltem Haar.

Mix aus Aminosäuren pflanzlichen Ursprungs mit biomimetischer Wirkung, die in der Lage sind, die Aktivität des strukturgebenden Keratins im Haar nachzuahmen.

**ARC:** Kräftigt und verjüngt das Haar. Hat eine multifunktionelle, optimierte restrukturierende Wirkung, um auf Molekülebene im Haar zu interagieren.

Restrukturiert die Haarfasern.

FLUO  
100ml



Green

	BIENS - EIGENSCHAFT	AVANTAGES - LEISTUNGEN
<p><b>FRA</b> - Direct Fluo est un traitement de coloration directe en crème pour cheveux. La formule exclusive enrichie avec ARC (Active Revitalizing Complex), donne des reflets intenses et durables sans le risque de virage de la couleur. Eco e Vegan Friendly.</p>	<p><b>ARC:</b> Avec des ingrédients naturels, certifiés et innovants qui aident à renforcer la structure interne du cheveu. Facilite les liaisons ioniques avec la structure kératinique du cheveu ; pénètre en profondeur dans la fibre en la reportant aux niveaux des cheveux vierges.</p> <p>Mélange d'acides aminés de origine végétale à action biomimétique en mesure d'imiter les activités de la kératine structurale du cheveu.</p>	<p><b>ARC:</b> Exerce une action restructurante multifonctionnelle, optimisée pour interagir au niveau moléculaire dans le cheveu. Restructure la fibre du cheveu.</p> <p>Renforce et rajeunit le cheveu.</p>
<p><b>DE</b> - Direct Fluo ist eine Direkt-Colorationsbehandlung in Cremeform. Die exklusive, mit ARC (Active Revitalizing Complex) angereicherte Formel verleiht intensive und langanhaltende Reflexe ohne das Risiko unerwünschter Farbveränderungen.</p>	<p><b>ARC:</b> Mit natürlichen, zertifizierten und innovativen Inhaltsstoffen, die dabei helfen, die interne Haarstruktur zu kräftigen. Begünstigt die ionischen Verbindungen mit der Keratinstruktur des Haars; dringt tief in die Haarfaser ein und bringt diese wieder auf den Stand von unbehandeltem Haar.</p> <p>Mix aus Aminosäuren pflanzlichen Ursprungs mit biomimetischer Wirkung, die in der Lage sind, die Aktivität des strukturgebenden Keratins im Haar nachzuahmen.</p>	<p><b>ARC:</b> Kräftigt und verjüngt das Haar. Hat eine multifunktionelle, optimierte restrukturierende Wirkung, um auf Molekülebene im Haar zu interagieren.</p> <p>Restrukturiert die Haarfaser.</p>

<b>GREEN</b>	APPLY TO LEVELS: 9 - 11	<b>RED</b>	APPLY TO LEVELS: 9 - 11
<b>YELLOW</b>	APPLY TO LEVELS: 9 - 11	<b>ORANGE</b>	APPLY TO LEVELS: 9 - 11



Red



Yellow



Orange



**KIT PASTEL & FLUO**



Kit

PASTEL  
100ml



Peach

	BIENS - EIGENSCHAFT	AVANTAGES - LEISTUNGEN
<p><b>FRA</b> - Direct Pastel est un traitement de coloration directe en crème pour cheveux. La formule exclusive enrichie avec ARC (Active Revitalizing Complex), apporte des reflets délicats et brillants sans le risque de virage de la couleur. Eco e Vegan Friendly.</p>	<p><b>ARC:</b> Avec des ingrédients naturels, certifiés et innovants qui aident à renforcer la structure interne du cheveu. Facilite les liaisons ioniques avec la structure kératinique du cheveu ; pénètre en profondeur dans la fibre en la reportant aux niveaux des cheveux vierges.</p> <p>Mélange d'acides aminés de origine végétale à action biomimétique en mesure d'imiter les activités de la kératine structurale du cheveu.</p>	<p><b>ARC:</b> Exerce une action restructurante multifonctionnelle, optimisée pour interagir au niveau moléculaire dans le cheveu. Restructure la fibre du cheveu.</p> <p>Renforce et rajeunit le cheveu.</p>
<p><b>DE</b> - Direct Pastel ist eine Direkt-Colorationsbehandlung in Cremeform. Die exklusive, mit ARC (Active Revitalizing Complex) angereicherte Formel verleiht zarte und brillante Reflexe ohne das Risiko unerwünschter Farbveränderungen.</p>	<p><b>ARC:</b> Mit natürlichen, zertifizierten und innovativen Inhaltsstoffen, die dabei helfen, die interne Haarstruktur zu kräftigen. Begünstigt die ionischen Verbindungen mit der Keratinstruktur des Haars; dringt tief in die Haarfasern ein und bringt diese wieder auf den Stand von unbehandeltem Haar.</p> <p>Mix aus Aminosäuren pflanzlichen Ursprungs mit biomimetischer Wirkung, die in der Lage sind, die Aktivität des strukturgebenden Keratins im Haar nachzuahmen.</p>	<p><b>ARC:</b> Kräftigt und verjüngt das Haar. Hat eine multifunktionelle, optimierte restrukturierende Wirkung, um auf Molekülebene im Haar zu interagieren.</p> <p>Restrukturiert die Haarfasern.</p>

<b>PEACH</b>	APPLY TO LEVELS: 9 - 11	<b>LILAC</b>	APPLY TO LEVELS: 9 - 11	<b>GREEN</b>	APPLY TO LEVELS: 9 - 11
<b>PINK</b>	APPLY TO LEVELS: 9 - 11	<b>BLUE</b>	APPLY TO LEVELS: 9 - 11		



Pink



Lilac



Blue



Green



Kit

**KIT PASTEL & FLUO**



FARD  
180ml



.01 - Platinum

	BIENS - EIGENSCHAFT	AVANTAGES - LEISTUNGEN
<p><b>FRA</b> - Direct Fard è un trattamento colorante nutriente per capelli. Maschere colore rivitalizzanti tutte miscelabili tra loro, adatte ad apportare riflessi vibranti o mantenere colorazioni permanenti.</p>	<p><b>ARC:</b> Avec des ingrédients naturels, certifiés et innovants qui aident à renforcer la structure interne du cheveu. Facilite les liaisons ioniques avec la structure kératinique du cheveu ; pénètre en profondeur dans la fibre en la reportant aux niveaux des cheveux vierges.</p> <p>Mélange d'acides aminés de origine végétale à action biomimétique en mesure d'imiter les activités de la kératine structurale du cheveu.</p>	<p><b>ARC:</b> Exerce une action restructurante multifonctionnelle, optimisée pour interagir au niveau moléculaire dans le cheveu Restructure la fibre du cheveu.</p> <p>Renforce et rajeunit le cheveu.</p>
<p><b>DE</b> - Direct Fard ist eine pflegende Farbbehandlung. Revitalisierende Color-Masken, alle untereinander mischbar, geeignet zur Verwirklichung vibrierender Reflexe, oder um permanente Farbbehandlungen länger zu erhalten.</p>	<p><b>ARC:</b> Mit natürlichen, zertifizierten und innovativen Inhaltsstoffen, die dabei helfen, die interne Haarstruktur zu kräftigen. Begünstigt die ionischen Verbindungen mit der Keratinstruktur des Haars; dringt tief in die Haarfaser ein und bringt diese wieder auf den Stand von unbehandeltem Haar.</p> <p>Mix aus Aminosäuren pflanzlichen Ursprungs mit biomimetischer Wirkung, die in der Lage sind, die Aktivität des strukturgebenden Keratins im Haar nachzuahmen.</p>	<p><b>ARC:</b> Kräftigt und verjüngt das Haar. Hat eine multifunktionelle, optimierte restrukturierende Wirkung, um auf Molekülebene im Haar zu interagieren.</p> <p>Restrukturiert die Haarfaser.</p>

PLATINUM 01	APPLY TO LEVELS: <b>10 - 11</b>	GOLD 03	APPLY TO LEVELS: <b>8 - 11</b>	CHOCOLATE 43	APPLY TO LEVELS: <b>4 - 6</b>	FIRE 55	APPLY TO LEVELS: <b>5 - 7</b>
ICE 10	APPLY TO LEVELS: <b>9 - 11</b>	CARAMEL 34	APPLY TO LEVELS: <b>6 - 8</b>	ESPRESSO 23	APPLY TO LEVELS: <b>3 - 5</b>	RASPBERRY 75	APPLY TO LEVELS: <b>4 - 6</b>
SAND 02	APPLY TO LEVELS: <b>9 - 11</b>	BROWNIE 32	APPLY TO LEVELS: <b>5 - 7</b>	COPPER 40	APPLY TO LEVELS: <b>6 - 8</b>	BLACK 1	APPLY TO LEVELS: <b>1 - 4</b>



.1 - Black



.10 - Ice



.02 - Sand



.03 - Gold



.34 - Caramel



.32 - Brownie



.43 - Chocolate



.23 - Espresso



.40 - Copper



.55 - Fire



.75 - Raspberry

CLEAR FARD  
180ml



.0 - Clear

	BIENS - EIGENSCHAFT	AVANTAGES - LEISTUNGEN
<p><b>FRA</b> - Direct Clear est un traitement illuminant pour cheveux. La formule exclusive enrichie avec ARC (Active Revitalizing Complex) agit en profondeur, en apportant au cheveu nutriment et brillant intense. À utiliser seul pour un service "Gloss Shine" ou associé aux nuances Direct pour diluer l'intensité des reflets.</p>	<p><b>ARC:</b> Avec des ingrédients naturels, certifiés et innovants qui aident à renforcer la structure interne du cheveu. Facilite les liaisons ioniques avec la structure kératinique du cheveu ; pénètre en profondeur dans la fibre en la reportant aux niveaux des cheveux vierges.</p> <p>Mélange d'acides aminés de origine végétale à action biomimétique en mesure d'imiter les activités de la kératine structurale du cheveu.</p>	<p><b>ARC:</b> Exerce une action restructurante multifonctionnelle, optimisée pour interagir au niveau moléculaire dans le cheveu Restructure la fibre du cheveu.</p> <p>Renforce et rajeunit le cheveu.</p>
<p><b>DE</b> - Direct Clear ist eine Haarbehandlung für mehr Farbbrillanz. Die exklusive, mit ARC (Active Revitalizing Complex) angereicherte Formel wirkt bis in die Tiefe, versorgt das Haar mit Nährstoffen und verleiht maximale Farbbrillanz. Kann separat für einen "Gloss Shine"-Service angewendet werden oder in Kombination mit den Direct-Nuancen, um die Intensität der Reflexe abzuschwächen.</p>	<p><b>ARC:</b> Mit natürlichen, zertifizierten und innovativen Inhaltsstoffen, die dabei helfen, die interne Haarstruktur zu kräftigen. Begünstigt die ionischen Verbindungen mit der Keratinstruktur des Haars; dringt tief in die Haarfasern ein und bringt diese wieder auf den Stand von unbehandeltem Haar.</p> <p>Mix aus Aminosäuren pflanzlichen Ursprungs mit biomimetischer Wirkung, die in der Lage sind, die Aktivität des strukturgebenden Keratins im Haar nachzuahmen.</p>	<p><b>ARC:</b> Kräftigt und verjüngt das Haar. Hat eine multifunktionelle, optimierte restrukturierende Wirkung, um auf Molekülebene im Haar zu interagieren.</p> <p>Restrukturiert die Haarfasern.</p>

CLEAR 0

APPLY TO  
ALL LEVELS

## CRYSTAL COLOR REMOVER

10 x 15g

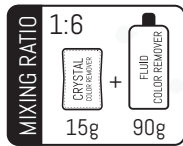

10x15g

## DIRECT COLOR REMOVER

10 x 15g

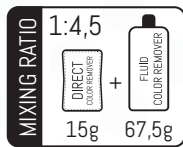

10x15g

### USAGE DANS LE SALON - VERWENDUNG IM SALON

**FRA** - Traitement pour éliminer la couleur d'oxydation. COLOR REMOVER est l'instrument idéal pour exécuter ce type de service, en toute sécurité et dans le plein respect du cheveu, en corrigeant ou en changeant la couleur cosmétique d'oxydation sans sensibiliser la structure kératinique du cheveu et sans altérer la couleur naturelle.

Mélanger CRYSTAL COLOR REMOVER toujours et uniquement avec FLUID COLOR REMOVER dans les proportions de 1:6. verser dans le bol toute la poudre du sachet avec 90 ml de FLUID COLOR REMOVER et mélanger. Appliquer uniformément sur les cheveux et laisser agir de 5 à 45 minutes maximum. Réservé aux professionnels.

**DE** - Behandlung zur Entfernung der Oxidationsfarbe. Color Remover ist das ideale Hilfsmittel, um diese Art von Behandlung in absoluter Sicherheit und unter voller Berücksichtigung des Haars durchzuführen und dabei die oxidative kosmetische Farbe zu korrigieren oder zu verändern, ohne dabei die Keratinstruktur des Haars zu strapazieren und die natürliche Haarfarbe zu verändern. Diese neue Behandlung gewährleistet dank Technologien der neuesten Generation die maximale Berücksichtigung der Haarstruktur, ermöglicht häufige Farbveränderungen und steigert demzufolge die Anzahl der im Salon durchgeführten technischen Behandlungen.

CRYSTAL COLOR REMOVER immer und ausschließlich mit FLUID COLOR REMOVER im Mischverhältnis 1:6 mischen. Anwendung: das gesamte Pulver des Beutels mit 90 ml FLUID COLOR REMOVER in die Schale geben und mischen. Gleichmäßig auf das Haar auftragen und zwischen 5 und maximal 45 Minuten einwirken lassen. NurfürgewerblicheVerwendung.

### BIENS - EIGENSCHAFT

### AVANTAGES - LEISTUNGEN

**FRA** - Direct Color Remover élimine du cheveu les pigments de coloration directe, sans ammoniac. Application facile et sûre pour un service dans le plus grand respect de la structure du cheveu. Réduit l'intensité de colorations directes indésirables et prépare le cheveu à un nouveau traitement de coloration. Résultats efficaces aussi bien avec Fluid Color Remover qu'avec Lux Activator/Cream Activator 10 vol. (3 %).

**GOMME DE GUAR:** Aide à éliminer les pigments non désirés

**GOMME DE GUAR:** Propriétés émoullientes et assouplissantes pour cheveux et cuir chevelu, apporte douceur et hydratation sans alourdir

**MONTMORILLONITE (ARGILE VERTE):** Riche en minéraux au pouvoir absorbant élevé, travaille en synergie avec les autres molécules du produit.

**MONTMORILLONITE (ARGILE VERTE):** Propriétés rééquilibrantes, régénérantes et reminéralisantes pour le cuir chevelu.

**DE** - Direct Color Remover entfernt die Pigmente der Direkt-Coloration aus dem Haar, ohne Ammoniak. Einfaches und sicheres Auftragen, für eine Behandlung unter vollster Berücksichtigung der Haarstruktur. Verringert die Intensität von unerwünschten Direkt-Colorationen und bereitet das Haar auf eine neue, nachfolgende Farbbehandlung vor. Wirkungsvolle Ergebnisse sowohl mit Fluid Color Remover als auch mit Lux Activator/Cream Activator 10 Vol. (3 %).

**GUAR GUM:** Hilft bei der Entfernung von unerwünschten Pigmenten

**GUAR GUM:** Rückfettende und weichmachende Eigenschaften für Haar und Kopfhaut, verleiht Geschmeidigkeit und Feuchtigkeit, ohne zu beschweren

**MONTMORILLONIT (GRÜNER TON):** Reich an Mineralstoffen, die stark absorbierend wirken, arbeitet in Synergie mit den anderen Molekülen des Produkts.

**MONTMORILLONIT (GRÜNER TON):** Ausgleichende, regenerierende und remineralisierende Eigenschaften für die Kopfhaut.



## FLUID COLOR REMOVER 500ml

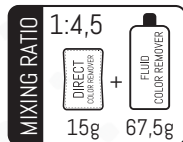

500ml

## PURE GOMMAGE FLUID 500 ml



PURIFYING  
ACTION



500ml

### USAGE DANS LE SALON - VERWENDUNG IM SALON

**FRA** - Fluide spécifique pour les traitements d'élimination de la couleur. FLUID COLOR REMOVER peut être mélangé toujours et uniquement avec Permanent color remover ou Direct color remover.

Mode d'emploi en mélange avec Permanent color remover : Verser dans le bol tout le contenu du sachet Permanent color remover avec 90 g de Fluid color remover.

Mode d'emploi en mélange avec Direct color remover : Verser dans le bol tout le contenu du sachet Direct remover avec 67,5 g de Fluid color remover. Appliquer uniformément sur les cheveux et laisser agir de 5 à 45 minutes maximum. Réservé aux professionnels.

**DE** - Spezifisches Fluid für Farbentfernungsbehandlungen. Fluid Color Remover kann immer nur mit Permanent Color Remover oder Direct Color Remover gemischt werden.

Anwendung gemischt mit Permanent Color Remover: Den gesamten Beutelinhalt Permanent Color Remover mit 90 g Fluid Color Remover in die Schale geben.

Anwendung gemischt mit Direct Color Remover: Den gesamten Beutelinhalt Direct Color Remover mit 67,5 g Fluid Color Remover in die Schale geben. Gleichmäßig auf das Haar auftragen und zwischen 5 und maximal 45 Minuten einwirken lassen. Nur für gewerbliche Verwendung.

### BIENS - EIGENSCHAFT

### AVANTAGES - LEISTUNGEN

**FRA** - Service indispensable pour l'élimination totale des pigments libres, à utiliser pour compléter un service de COLOR REMOVER. Produit qui prépare les cheveux aux services techniques de coloration. Formule enrichie d'extrait de Saponaire qui exerce une action de gommage profond mais délicat

**SAPONARIA OFFICINALIS:** La plante de Saponaria Officinalis possède des propriétés nettoyantes et dépuratives, dues principalement à la présence de saponine, flavonoïdes et vitamines.

**SAPONARIA OFFICINALIS:** Nettoie délicatement le cuir chevelu et contribue à la santé des cheveux. Particulièrement indiqué pour cheveux fragilisés qui ont tendance à se casser

**DE** - Hi-Tech-Shampoo-Fluid mit Seifenkrautextrakt. Ideal zum Vorbereiten des Haars auf Farbe-, Dauerwell- und Glättbehandlungen. Optimal geeignet zur vollständigen Entfernung aller alkalischen Rückstände nach einer Blondier-/Farbabszugsbehandlung. Reinigt gründlich aber mild und ist in der Lage, perfekt alle Rückstände zu entfernen, die das einwandfreie Ergebnis der technischen Behandlung beeinträchtigen könnten

**SAPONARIA OFFICINALIS:** Reinigt schonend die Kopfhaut und trägt zur Haargesundheit bei. Besonders geeignet für sprödes Haar, das dazu neigt, abzurechen.

**SAPONARIA OFFICINALIS:** Die Pflanze Saponaria officinalis hat reinigende und entschlackende Eigenschaften, die hauptsächlich auf die enthaltenen Saponine, Flavonoide und Vitamine zurückzuführen sind.



SMART





PRE CARE FLUID  
500 ml



500ml

WAVE 1 - NATURAL STRONG HAIR  
500ml



500ml

	BIENS - EIGENSCHAFT	AVANTAGES - LEISTUNGEN
<p><b>FRA</b> - Traitement protecteur, enrichi avec des principes actifs hautement conditionnants et restructurants. Idéal pour réhydrater et revitaliser les cheveux sensibilisés ou très déshydratés.</p>	<p><b>HUILE D'AMANDES:</b> L'huile d'amandes est riche en vitamines et acides gras bienfaisants, comme l'acide linoléique et l'acide oléique. Ces substances possèdent des propriétés apaisantes, assouplissantes et antioxydantes.</p> <p><b>PROTÉINES DE BLÉ:</b> Les protéines de blé ont une fonction comblante et protectrice, en formant une sorte de barrière et en restructurant le cheveu abîmé.</p> <p><b>PROTÉINES DE RIZ ET DE SOJA:</b> Les protéines du riz apportent l'hydratation au cheveu et en facilitent la mise en forme. Idéales pour un cuir chevelu sensible ou sujet aux allergies. Celles du soja, grâce à leur forte teneur en lipides et vitamine E, exercent une action antioxydante.</p>	<p><b>HUILE D'AMANDES:</b> Contre les cheveux secs. Son pouvoir démêlant et lissant combat l'effet frisottis des cheveux plus bouclés et rebelles.</p> <p><b>PROTÉINES DE BLÉ:</b> Action hydratante et nourrissante, pour conditionner et assouplir les cheveux, réduit les irritations cutanées dues à l'effet des tensioactifs.</p> <p><b>PROTÉINES DE RIZ ET DE SOJA:</b> Revitalisent, renforcent, hydratent et volumisent les cheveux.</p>
<p><b>DE</b> - Schützende Behandlung, angereichert mit Wirkstoffen mit starker Conditioner- und restrukturierender Wirkung. Ideal, um strapaziertes und stark dehydriertes Haar wieder mit Feuchtigkeit zu versorgen und zu revitalisieren.</p>	<p><b>MANDELÖL:</b> Mandelöl ist reich an Vitaminen und nützlichen Fettsäuren wie Linolen und Ölsäure. Diese Substanzen haben lindernde, elastizitätsfördernde und antioxidative Eigenschaften.</p> <p><b>WEIZENPROTEINE:</b> Die Weizenproteine haben eine auffüllende und schützende Funktion, bilden eine Art Barriere und restrukturieren das geschädigte Haar</p> <p><b>REIS- UND SOJAPROTEINE:</b> Reisproteine versorgen das Haar mit Feuchtigkeit und erleichtern das Styling. Ideal bei empfindlicher oder zu Allergien neigender Kopfhaut. Sojaproteine, mit ihrem hohen Gehalt an Lipiden und Vitamin E, haben eine antioxidative Wirkung.</p>	<p><b>MANDELÖL:</b> Gegen trockenes Haar. Seine entwirrende und glättende Wirkung bekämpft Frizz auch bei sehr lockigem und rebellischem Haar</p> <p><b>WEIZENPROTEINE:</b> Feuchtigkeitsspendende und nährstoffversorgende Wirkung, um das Haar zu pflegen und geschmeidiger zu machen, reduziert Hautirritationen durch die Wirkung der Tenside</p> <p><b>REIS- UND SOJAPROTEINE:</b> Sie revitalisieren und kräftigen das Haar, versorgen es mit Feuchtigkeit und verleihen ihm Volumen.</p>

	BIENS - EIGENSCHAFT	AVANTAGES - LEISTUNGEN
<p><b>FRA</b> - PERMANENTE POUR CHEVEUX NATURELS-ÉPAIS-RÉSISTANTS à effet ondulant et traitant qui garantit la vigueur et la tenue avec un effet protecteur renforcé pour les cheveux. Contient des extraits végétaux (Ortie, Sauge, Achillée, Quinquina, Romarin).</p>	<p><b>SALVIA OFFICINALIS:</b> Aromate riche en principes actifs rééquilibrants, sébnormalisants et antiseptiques.</p> <p><b>EXTRAIT D'ORTIE:</b> L'ortie contient de grandes quantités de protéines, vitamines et sels minéraux, fer, acide silicique, efficaces contre les pellicules et la chute des cheveux.</p> <p><b>ROMARIN:</b> Le romarin est caractérisé par une forte teneur en nutriments essentiels, vitamine B, vitamine C et une haute concentration de composés antioxydants avec de nombreux effets bienfaisants pour les cheveux. Le romarin en effet, a une fonction revitalisante et tonifiante.</p> <p><b>QUINQUINA:</b> La majeure partie des principes actifs de la plante sont concentrés dans l'écorce, riche en alcaloïdes quinoïdiques, tanins, huiles essentielles, résines et substances amères aux multiples vertus bienfaisantes pour la santé des cheveux.</p> <p><b>ACHILLÉE:</b> L'achillée contient de nombreux principes actifs : tanins, rutine, huiles essentielles, sesquiterpènes, stérols, achilléine, acide achilléique, acides organiques, phosphates, sels de potassium et mucilages.</p>	<p><b>SALVIA OFFICINALIS:</b> Renforce les fibres capillaires, booste la pousse des cheveux et en combat la chute.</p> <p><b>EXTRAIT D'ORTIE:</b> Renforce le cuir chevelu, nettoie et prévient la formation de pellicules et la chute des cheveux.</p> <p><b>ROMARIN:</b> Il aide à lutter contre l'excès de pellicules et les symptômes de démangeaisons et les rougeurs. Par ailleurs, grâce à ses propriétés astringentes, il favorise une oxygénation correcte, en aidant à réduire la production de sébum et à maintenir les racines fraîches et hydratées.</p> <p><b>QUINQUINA:</b> Contribue à réduire la sécrétion sébacée et lutte contre l'épaississement excessif du cheveu.</p> <p><b>ACHILLÉE:</b> Normalise la production de sébum en donnant aux cheveux brillance et douceur.</p>
<p><b>DE</b> - DAUERWELLE FÜR NATÜRLICHE-DICKES-WIDERSTANDSFÄHIGES HAAR mit Well- und Pflegewirkung, die für Kraft und optimalen Halt sorgt, mit maximaler Schutzwirkung für das Haar. Enthält Kräuterextrakte (Brennnessel, Salbei, Schafgarbe, Chinarindenbaum, Rosmarin).</p>	<p><b>SALVIA OFFICINALIS:</b> Heilkräuter, reich an ausgleichenden, sebunregulierenden und antiseptischen Wirkstoffen</p> <p><b>BRENNNESSELEXTRAKT:</b> Brennnessel enthalten große Mengen an Proteinen, Vitaminen und Mineralsalzen, Eisen und Kieselsäure, die gegen Schuppen und Haarausfall wirken</p> <p><b>ROSMARIN:</b> Rosmarin zeichnet sich durch einen hohen Gehalt an essentiellen Nährstoffen, Vitamin B, Vitamin C und eine hohe Konzentration an antioxidativen Verbindungen aus, die mehrere Vorteile für das Haar mit sich bringen. Rosmarin hat eine revitalisierende und belebende Funktion.</p> <p><b>CHINARINDENBAUM:</b> Der Großteil der Wirkstoffe der Pflanze sind in der Rinde konzentriert, die reich an Chininalkaloiden, Tanninen, ätherischen Ölen, Harzen und Bitterstoffen mit vielfältigen positiven Eigenschaften für die Gesundheit des Haars ist.</p> <p><b>SCHAFGARBE:</b> Schafgarbe enthält zahlreiche Wirkstoffe: Tannine, Rutin, ätherische Öle, Sesquiterpene, Sterine, Achillin, Achillinsäure, organische Säuren, Phosphate, Kaliumsalze und Schleimstoffe.</p>	<p><b>SALVIA OFFICINALIS:</b> Kräftigt und stärkt die Haarfasern, fördert den Haarwuchs und bekämpft den Haarausfall</p> <p><b>BRENNNESSELEXTRAKT:</b> Stärkt die Kopfhaut, reinigt und beugt der Bildung von Schuppen und Haarausfall vor</p> <p><b>ROSMARIN:</b> Hilft dabei, übermäßige Schuppenbildung und Symptome von Juckreiz und Rötungen zu bekämpfen. Dank seiner adstringierenden Eigenschaften fördert er zudem die richtige Sauerstoffversorgung, und trägt dadurch dazu bei, die Sebumproduktion zu reduzieren und die Haarwurzeln frisch und gut durchfeuchtet zu halten.</p> <p><b>CHINARINDENBAUM:</b> Er trägt dazu bei, die Sebumsekretion zu verringern und wirkt einer übermäßigen Haarvergrößerung entgegen.</p> <p><b>SCHAFGARBE:</b> Sie normalisiert die Sebumproduktion und verleiht dem Haar Glanz und Geschmeidigkeit.</p>



## WAVE 2 - NATURAL HAIR

500ml



500ml

## WAVE 3 - COLORED HAIR

500ml



500ml

	BIENS - EIGENSCHAFT	AVANTAGES - LEISTUNGEN
<p><b>FRA - PERMANENTE POUR CHEVEUX NATURELS</b> à effet ondulant et traitant qui garantit la vigueur et la tenue avec un effet protecteur renforcé pour les cheveux. Contient des extraits végétaux (Ortie, Sauge, Achillée, Quinquina, Romarin).</p>	<p><b>SALVIA OFFICINALIS:</b> Aromate riche en principes actifs rééquilibrants, sébnormalisants et antiseptiques.  <b>EXTRAIT D'ORTIE:</b> L'ortie contient de grandes quantités de protéines, vitamines et sels minéraux, fer, acide silicique, efficaces contre les pellicules et la chute des cheveux.  <b>ROMARIN:</b> Le romarin est caractérisé par une forte teneur en nutriments essentiels, vitamine B, vitamine C et une haute concentration de composés antioxydants avec de nombreux effets bienfaits pour les cheveux. Le romarin en effet, a une fonction revitalisante et tonifiante.  <b>QUINQUINA:</b> La majeure partie des principes actifs de la plante sont concentrés dans l'écorce, riche en alcaloïdes quinoléiques, tanins, huiles essentielles, résines et substances amères aux multiples vertus bienfaites pour la santé des cheveux.  <b>ACHILLÉE:</b> L'achillée contient de nombreux principes actifs : tanins, rutine, huiles essentielles, sesquiterpènes, stéroïdes, achilléine, acide achilléique, acides organiques, phosphates, sels de potassium et mucilages.</p>	<p><b>SALVIA OFFICINALIS:</b> Renforce les fibres capillaires, booste la pousse des cheveux et en combat la chute.  <b>EXTRAIT D'ORTIE:</b> Renforce le cuir chevelu, nettoie et prévient la formation de pellicules et la chute des cheveux.  <b>ROMARIN:</b> Il aide à lutter contre l'excès de pellicules et les symptômes de démangeaisons et les rougeurs. Par ailleurs, grâce à ses propriétés astringentes, il favorise une oxygénation correcte, en aidant à réduire la production de sébum et à maintenir les racines fraîches et hydratées.  <b>QUINQUINA:</b> Contribue à réduire la sécrétion sébacée et lutte contre l'épaississement excessif du cheveu.  <b>ACHILLÉE:</b> Normalise la production de sébum en donnant aux cheveux brillance et douceur.</p>
<p><b>DE - DAUERWELLE FÜR NATÜRLICHE HAAR</b> mit Well- und Pflegewirkung, die für Kraft und optimalen Halt sorgt, mit maximaler Schutzwirkung für das Haar. Enthält Kräuterextrakte (Brennnessel, Salbei, Schafgarbe, Chinarindenbaum, Rosmarin).</p>	<p><b>SALVIA OFFICINALIS:</b> Heilkräuter, reich an ausgleichenden, sebunregulierenden und antiseptischen Wirkstoffen  <b>BRENNESSELEXTRAKT:</b> Brennnesseln enthalten große Mengen an Proteinen, Vitaminen und Mineralsalzen, Eisen und Kieselsäure, die gegen Schuppen und Haarausfall wirken  <b>ROSMARIN:</b> Rosmarin zeichnet sich durch einen hohen Gehalt an essentiellen Nährstoffen, Vitamin B, Vitamin C und eine hohe Konzentration an antioxidativen Verbindungen aus, die mehrere Vorteile für das Haar mit sich bringen. Rosmarin hat eine revitalisierende und belebende Funktion.  <b>CHINARINDENBAUM:</b> Der Großteil der Wirkstoffe der Pflanze sind in der Rinde konzentriert, die reich an Chininalkoiden, Tanninen, ätherischen Ölen, Harzen und Bitterstoffen mit vielfältigen positiven Eigenschaften für die Gesundheit des Haars ist.  <b>SCHAFGARBE:</b> Schafgarbe enthält zahlreiche Wirkstoffe: Tannine, Rutin, ätherische Öle, Sesquiterpene, Sterine, Achillin, Achillinsäure, organische Säuren, Phosphate, Kaliumsalze und Schleimstoffe.</p>	<p><b>SALVIA OFFICINALIS:</b> Kräftigt und stärkt die Haarfasern, fördert den Haarwuchs und bekämpft den Haarausfall  <b>BRENNESSELEXTRAKT:</b> Stärkt die Kopfhaut, reinigt und beugt der Bildung von Schuppen und Haarausfall vor  <b>ROSMARIN:</b> Hilft dabei, übermäßige Schuppenbildung und Symptome von Juckreiz und Rötungen zu bekämpfen. Dank seiner adstringierenden Eigenschaften fördert er zudem die richtige Sauerstoffversorgung, und trägt dadurch dazu bei, die Sebumproduktion zu reduzieren und die Haarwurzeln frisch und gut durchfeuchtet zu halten.  <b>CHINARINDENBAUM:</b> Er trägt dazu bei, die Sebumsekretion zu verringern und wirkt einer übermäßigen Haarvergrößerung entgegen.  <b>SCHAFGARBE:</b> Sie normalisiert die Sebumproduktion und verleiht dem Haar Glanz und Geschmeidigkeit.</p>

	BIENS - EIGENSCHAFT	AVANTAGES - LEISTUNGEN
<p><b>FRA - PERMANENTE POUR CHEVEUX COLORÉS ET TRAITÉS</b> à effet ondulant et traitant qui garantit la vigueur et la tenue avec un effet protecteur renforcé pour les cheveux. Contient des extraits végétaux (Ortie, Sauge, Achillée, Quinquina, Romarin).</p>	<p><b>SALVIA OFFICINALIS:</b> Aromate riche en principes actifs rééquilibrants, sébnormalisants et antiseptiques.  <b>EXTRAIT D'ORTIE:</b> L'ortie contient de grandes quantités de protéines, vitamines et sels minéraux, fer, acide silicique, efficaces contre les pellicules et la chute des cheveux.  <b>ROMARIN:</b> Le romarin est caractérisé par une forte teneur en nutriments essentiels, vitamine B, vitamine C et une haute concentration de composés antioxydants avec de nombreux effets bienfaits pour les cheveux. Le romarin en effet, a une fonction revitalisante et tonifiante.  <b>QUINQUINA:</b> La majeure partie des principes actifs de la plante sont concentrés dans l'écorce, riche en alcaloïdes quinoléiques, tanins, huiles essentielles, résines et substances amères aux multiples vertus bienfaites pour la santé des cheveux.  <b>ACHILLÉE:</b> L'achillée contient de nombreux principes actifs : tanins, rutine, huiles essentielles, sesquiterpènes, stéroïdes, achilléine, acide achilléique, acides organiques, phosphates, sels de potassium et mucilages.</p>	<p><b>SALVIA OFFICINALIS:</b> Renforce les fibres capillaires, booste la pousse des cheveux et en combat la chute.  <b>EXTRAIT D'ORTIE:</b> Renforce le cuir chevelu, nettoie et prévient la formation de pellicules et la chute des cheveux.  <b>ROMARIN:</b> Il aide à lutter contre l'excès de pellicules et les symptômes de démangeaisons et les rougeurs. Par ailleurs, grâce à ses propriétés astringentes, il favorise une oxygénation correcte, en aidant à réduire la production de sébum et à maintenir les racines fraîches et hydratées.  <b>QUINQUINA:</b> Contribue à réduire la sécrétion sébacée et lutte contre l'épaississement excessif du cheveu.  <b>ACHILLÉE:</b> Normalise la production de sébum en donnant aux cheveux brillance et douceur.</p>
<p><b>DE - DAUERWELLE FÜR COLORIERTES UND CHEMISCH BEHANDELTES HAAR</b> mit Well- und Pflegewirkung, die für Kraft und optimalen Halt sorgt, mit maximaler Schutzwirkung für das Haar. Enthält Kräuterextrakte (Brennnessel, Salbei, Schafgarbe, Chinarindenbaum, Rosmarin).</p>	<p><b>SALVIA OFFICINALIS:</b> Heilkräuter, reich an ausgleichenden, sebunregulierenden und antiseptischen Wirkstoffen  <b>BRENNESSELEXTRAKT:</b> Brennnesseln enthalten große Mengen an Proteinen, Vitaminen und Mineralsalzen, Eisen und Kieselsäure, die gegen Schuppen und Haarausfall wirken  <b>ROSMARIN:</b> Rosmarin zeichnet sich durch einen hohen Gehalt an essentiellen Nährstoffen, Vitamin B, Vitamin C und eine hohe Konzentration an antioxidativen Verbindungen aus, die mehrere Vorteile für das Haar mit sich bringen. Rosmarin hat eine revitalisierende und belebende Funktion.  <b>CHINARINDENBAUM:</b> Der Großteil der Wirkstoffe der Pflanze sind in der Rinde konzentriert, die reich an Chininalkoiden, Tanninen, ätherischen Ölen, Harzen und Bitterstoffen mit vielfältigen positiven Eigenschaften für die Gesundheit des Haars ist.  <b>SCHAFGARBE:</b> Schafgarbe enthält zahlreiche Wirkstoffe: Tannine, Rutin, ätherische Öle, Sesquiterpene, Sterine, Achillin, Achillinsäure, organische Säuren, Phosphate, Kaliumsalze und Schleimstoffe.</p>	<p><b>SALVIA OFFICINALIS:</b> Kräftigt und stärkt die Haarfasern, fördert den Haarwuchs und bekämpft den Haarausfall  <b>BRENNESSELEXTRAKT:</b> Stärkt die Kopfhaut, reinigt und beugt der Bildung von Schuppen und Haarausfall vor  <b>ROSMARIN:</b> Hilft dabei, übermäßige Schuppenbildung und Symptome von Juckreiz und Rötungen zu bekämpfen. Dank seiner adstringierenden Eigenschaften fördert er zudem die richtige Sauerstoffversorgung, und trägt dadurch dazu bei, die Sebumproduktion zu reduzieren und die Haarwurzeln frisch und gut durchfeuchtet zu halten.  <b>CHINARINDENBAUM:</b> Er trägt dazu bei, die Sebumsekretion zu verringern und wirkt einer übermäßigen Haarvergrößerung entgegen.  <b>SCHAFGARBE:</b> Sie normalisiert die Sebumproduktion und verleiht dem Haar Glanz und Geschmeidigkeit.</p>

MOVE  
500ml



WAVE 3 - COLORED HAIR  
1000ml



	BIENS - EIGENSCHAFT	AVANTAGES - LEISTUNGEN
<p><b>FRA</b> - Lotion modelante pour tous les types de cheveux (naturels, colorés et traités – fins, normaux et épais). Sa formule spéciale assure des formes élastiques, flexibles et bien définies en donnant à la chevelure mouvement, soutien et volume. Les composants protéiques rendent le processus rapide et délicat, en offrant le meilleur résultat du point de vue cosmétique et du traitement, pour des cheveux souples, hydratés et lumineux.</p>	<p><b>HUILE D'AMANDES</b>: L'huile d'amandes est riche en vitamines et acides gras bienfaisants, comme l'acide linoléique et l'acide oléique. Ces substances possèdent des propriétés apaisantes, assouplissantes et antioxydantes.</p> <p><b>PROTÉINES DE BLÉ</b>: Les protéines de blé ont une fonction comblante et protectrice, en formant une sorte de barrière et en restructurant le cheveu abîmé.</p> <p><b>PROTÉINES DE RIZ ET DE SOJA</b>: Les protéines du riz apportent l'hydratation au cheveu et en facilitent la mise en forme. Idéales pour un cuir chevelu sensible ou sujet aux allergies. Celles du soja, grâce à leur forte teneur en lipides et vitamine E, exercent une action antioxydante.</p>	<p><b>HUILE D'AMANDES</b>: Contre les cheveux secs. Son pouvoir démêlant et lissant combat l'effet frisottis des cheveux plus bouclés et rebelles.</p> <p><b>PROTÉINES DE BLÉ</b>: Action hydratante et nourrissante, pour conditionner et assouplir les cheveux, réduit les irritations cutanées dues à l'effet des tensioactifs.</p> <p><b>PROTÉINES DE RIZ ET DE SOJA</b>: Revitalisent, renforcent, hydratent et volumisent les cheveux.</p>
<p><b>DE</b> - Formgebende Lotion für alle Haartypen (natürlich, coloriert und chemisch behandelt – fein, normal und dick). Die spezielle Rezeptur sorgt für elastische, flexible und gut definierte Formen und verleiht Bewegung, Halt und Volumen. Die Proteinkomponenten gewährleisten ein schnelles und sanftes Verfahren und bieten ein kosmetisches Ergebnis und maximale Pflege für geschmeidiges, gut durchfeuchtetes und glänzendes Haar.</p>	<p><b>MANDELÖL</b>: Mandelöl ist reich an Vitaminen und nützlichen Fettsäuren wie Linolen und Ölsäure. Diese Substanzen haben lindernde, elastizitätsfördernde und antioxidative Eigenschaften.</p> <p><b>WEIZENPROTEINE</b>: Die Weizenproteine haben eine auffüllende und schützende Funktion, bilden eine Art Barriere und restrukturieren das geschädigte Haar</p> <p><b>REIS- UND SOJAPROTEINE</b>: Reisproteine versorgen das Haar mit Feuchtigkeit und erleichtern das Styling. Ideal bei empfindlicher oder zu Allergien neigender Kopfhaut. Sojaproteine, mit ihrem hohen Gehalt an Lipiden und Vitamin E, haben eine antioxidative Wirkung.</p>	<p><b>MANDELÖL</b>: Gegen trockenes Haar. Seine entwirrende und glättende Wirkung bekämpft Frizz auch bei sehr lockigem und rebellischem Haar</p> <p><b>WEIZENPROTEINE</b>: Feuchtigkeitsspendende und nährstoffversorgende Wirkung, um das Haar zu pflegen und geschmeidiger zu machen, reduziert Hautirritationen durch die Wirkung der Tenside</p> <p><b>REIS- UND SOJAPROTEINE</b>: Sie revitalisieren und kräftigen das Haar, versorgen es mit Feuchtigkeit und verleihen ihm Volumen.</p>

	BIENS - EIGENSCHAFT	AVANTAGES - LEISTUNGEN
<p><b>FRA</b> - NEUTRALISANT POUR PERMANENTE à effet traitant et conditionnant. La formule équilibrée exclusive respecte les cheveux en les laissant doux et brillants.</p>	<p><b>SALVIA OFFICINALIS</b>: Aromate riche en principes actifs rééquilibrants, sébnormalisants et antiseptiques.</p> <p><b>EXTRAIT D'ORTIE</b>: L'ortie contient de grandes quantités de protéines, vitamines et sels minéraux, fer, acide silicique, efficaces contre les pellicules et la chute des cheveux.</p> <p><b>ROMARIN</b>: Le romarin est caractérisé par une forte teneur en nutriments essentiels, vitamine B, vitamine C et une haute concentration de composés antioxydants avec de nombreux effets bienfaisants pour les cheveux. Le romarin en effet, a une fonction revitalisante et tonifiante.</p> <p><b>QUINQUINA</b>: La majeure partie des principes actifs de la plante sont concentrés dans l'écorce, riche en alcaloïdes quinoléiques, tanins, huiles essentielles, résines et substances amères aux multiples vertus bienfaisantes pour la santé des cheveux.</p> <p><b>ACHILLÉE</b>: L'achillée contient de nombreux principes actifs : tanins, rutine, huiles essentielles, sesquiterpènes, stérols, achilléine, acide achilléique, acides organiques, phosphates, sels de potassium et mucilages.</p>	<p><b>SALVIA OFFICINALIS</b>: Renforce les fibres capillaires, booste la pousse des cheveux et en combat la chute.</p> <p><b>EXTRAIT D'ORTIE</b>: Renforce le cuir chevelu, nettoie et prévient la formation de pellicules et la chute des cheveux.</p> <p><b>ROMARIN</b>: Il aide à lutter contre l'excès de pellicules et les symptômes de démangeaisons et les rougeurs. Par ailleurs, grâce à ses propriétés astringentes, il favorise une oxygénation correcte, en aidant à réduire la production de sébum et à maintenir les racines fraîches et hydratées.</p> <p><b>QUINQUINA</b>: Contribue à réduire la sécrétion sébacée et lutte contre l'épaississement excessif du cheveu.</p> <p><b>ACHILLÉE</b>: Normalise la production de sébum en donnant aux cheveux brillance et douceur.</p>
<p><b>DE</b> - NEUTRALISIERER FÜR DAUERWELLEN mit Pflege- und Conditionerwirkung. Die exklusive ausgewogene Rezeptur nimmt Rücksicht auf das Haar, macht es geschmeidig und bringt es zum Glänzen.</p>	<p><b>SALVIA OFFICINALIS</b>: Heilkraut, reich an ausgleichenden, sebunregulierenden und antiseptischen Wirkstoffen</p> <p><b>BRENNNESSELEXTRAKT</b>: Brennnessel enthalten große Mengen an Proteinen, Vitaminen und Mineralsalzen, Eisen und Kieselsäure, die gegen Schuppen und Haarausfall wirken</p> <p><b>ROSMARIN</b>: Rosmarin zeichnet sich durch einen hohen Gehalt an essentiellen Nährstoffen, Vitamin B, Vitamin C und eine hohe Konzentration an antioxidativen Verbindungen aus, die mehrere Vorteile für das Haar mit sich bringen. Rosmarin hat eine revitalisierende und belebende Funktion.</p> <p><b>CHINARINDENBAUM</b>: Der Großteil der Wirkstoffe der Pflanze sind in der Rinde konzentriert, die reich an Chininalkaloiden, Tanninen, ätherischen Ölen, Harzen und Bitterstoffen mit vielfältigen positiven Eigenschaften für die Gesundheit des Haars ist.</p> <p><b>SCHAFGARBE</b>: Schafgarbe enthält zahlreiche Wirkstoffe: Tannine, Rutin, ätherische Öle, Sesquiterpene, Sterine, Achillin, Achillinsäure, organische Säuren, Phosphate, Kaliumsalze und Schleimstoffe.</p>	<p><b>SALVIA OFFICINALIS</b>: Kräftigt und stärkt die Haarfasern, fördert den Haarwuchs und bekämpft den Haarausfall</p> <p><b>BRENNNESSELEXTRAKT</b>: Stärkt die Kopfhaut, reinigt und beugt der Bildung von Schuppen und Haarausfall vor</p> <p><b>ROSMARIN</b>: Hilft dabei, übermäßige Schuppenbildung und Symptome von Juckreiz und Rötungen zu bekämpfen. Dank seiner adstringierenden Eigenschaften fördert er zudem die richtige Sauerstoffversorgung, und trägt dadurch dazu bei, die Sebumproduktion zu reduzieren und die Haarwurzeln frisch und gut durchfeuchtet zu halten.</p> <p><b>CHINARINDENBAUM</b>: Er trägt dazu bei, die Sebumsekretion zu verringern und wirkt einer übermäßigen Haarvergrößerung entgegen.</p> <p><b>SCHAFGARBE</b>: Sie normalisiert die Sebumproduktion und verleiht dem Haar Glanz und Geschmeidigkeit.</p>



*alina*



## RESTORE SHAMPOO

500 ml / 180ml



-  NO ADDED SALT
-  GENTLE CLEANSER



8 033712 309309

500ml



8 033712 309316

180ml

	BIENS - EIGENSCHAFT	AVANTAGES - LEISTUNGEN
<p><b>FRA</b> - Est un shampoing nourrissant contenant de l'extrait de diamant et riche en polyacides et vitamine C, avec action disciplinante; idéal pour l'entretien des soins ALISA. Il lutte contre l'effet frisottis et laisse les cheveux soyeux, doux et faciles à gérer.</p>	<p><b>POUDRE DE DIAMANT:</b> Les diamants sont employés dans la cosmétique de pointe également pour leur structure physique. Les micro-cristaux présents dans les produits Alisa intensifient la réfraction de la lumière, en créant ainsi un effet extrêmement lumineux et brillant.</p> <p><b>ORGANIC ACID MIX:</b> Il a des propriétés antioxydantes. Dans Alisa, il facilite le coiffage des cheveux et les rend brillants, en augmentant l'action lissante ou disciplinante. De plus, c'est un régulateur de pH.</p>	<p><b>POUDRE DE DIAMANT:</b> Les microcristaux de diamant intensifient la réfraction de la lumière, créant ainsi un effet extrêmement lumineux et brillant sur les cheveux.</p> <p><b>ORGANIC ACID MIX:</b> L maintient la structure du cheveu saine, élastique et brillante en accentuant l'action des soins Alisa. Les cheveux restent ainsi brillants et doux au fil du temps.</p>
<p><b>DE</b> - Ist ein pflegendes Shampoo mit Diamantextrakt und reich an Polysäuren und Vitamin C, mit bändigender Wirkung; ideal zur Erhaltung der ALISA-Behandlungen. Wirkt Frizz entgegen und hält das Haar seidig, geschmeidig und leicht handzuhaben.</p>	<p><b>DIAMOND POEEDER:</b> Diamanten kommen in den modernsten Kosmetikprodukten auch aufgrund ihrer physikalischen Struktur zum Einsatz. Die in den Produkten der Serie Alisa enthaltenen Mikrokristalle erhöhen die Lichtbrechung und sorgen dadurch für besonderes Strahlen und Brillanz</p> <p><b>ORGANIC ACID MIX:</b> Sie hat antioxidative Eigenschaften. In Alisa verbessert sie die Kämmbarkeit, bringt das Haar zum Glänzen und verstärkt die glättende bzw. bändigende Wirkung. Darüber hinaus reguliert sie den pH-Wert.</p>	<p><b>DIAMOND POEEDER:</b> Die Diamanten Mikrokristalle intensivieren die Lichtreflektion und erzeugen so einen extrem leuchtenden und brillanten Effekt auf dem Haar</p> <p><b>ORGANIC ACID MIX:</b> Sie erhält eine gesunde, elastische und glänzende Haarstruktur und verstärkt die Alisa-Behandlungen. Dadurch wird gewährleistet, dass das Haar dauerhaft strahlend und geschmeidig bleibt.</p>

## RESTORE BUTTER

500 ml / 180ml



-  NO ADDED SALT
-  RESTORE ACTION



8 033712 309323

500ml



8 033712 309330

180ml

	BIENS - EIGENSCHAFT	AVANTAGES - LEISTUNGEN
<p><b>FRA</b> - Est un masque contenant de l'extrait de diamant, riche en polyacides et vitamine C, qui complète et prolonge le soin cosmétique ALISA; il maintient les cheveux doux et hydratés.</p>	<p><b>POUDRE DE DIAMANT:</b> Les diamants sont employés dans la cosmétique de pointe également pour leur structure physique. Les micro-cristaux présents dans les produits Alisa intensifient la réfraction de la lumière, en créant ainsi un effet extrêmement lumineux et brillant.</p> <p><b>ORGANIC ACID MIX:</b> Il a des propriétés antioxydantes. Dans Alisa, il facilite le coiffage des cheveux et les rend brillants, en augmentant l'action lissante ou disciplinante. De plus, c'est un régulateur de pH.</p>	<p><b>POUDRE DE DIAMANT:</b> Les microcristaux de diamant intensifient la réfraction de la lumière, créant ainsi un effet extrêmement lumineux et brillant sur les cheveux.</p> <p><b>ORGANIC ACID MIX:</b> L maintient la structure du cheveu saine, élastique et brillante en accentuant l'action des soins Alisa. Les cheveux restent ainsi brillants et doux au fil du temps.</p>
<p><b>DE</b> - Ist eine Maske mit Diamantextrakt, reich an Polysäuren und Vitamin C. Sie ergänzt und verlängert die ALISA-Behandlung, hält das Haar geschmeidig und versorgt es mit Feuchtigkeit.</p>	<p><b>DIAMOND POEEDER:</b> Diamanten kommen in den modernsten Kosmetikprodukten auch aufgrund ihrer physikalischen Struktur zum Einsatz. Die in den Produkten der Serie Alisa enthaltenen Mikrokristalle erhöhen die Lichtbrechung und sorgen dadurch für besonderes Strahlen und Brillanz</p> <p><b>ORGANIC ACID MIX:</b> Sie hat antioxidative Eigenschaften. In Alisa verbessert sie die Kämmbarkeit, bringt das Haar zum Glänzen und verstärkt die glättende bzw. bändigende Wirkung. Darüber hinaus reguliert sie den pH-Wert.</p>	<p><b>DIAMOND POEEDER:</b> Die Diamanten Mikrokristalle intensivieren die Lichtreflektion und erzeugen so einen extrem leuchtenden und brillanten Effekt auf dem Haar</p> <p><b>ORGANIC ACID MIX:</b> Sie erhält eine gesunde, elastische und glänzende Haarstruktur und verstärkt die Alisa-Behandlungen. Dadurch wird gewährleistet, dass das Haar dauerhaft strahlend und geschmeidig bleibt.</p>



## PRE STRAIGHTENING FLUID

500 ml



ANTI RESIDUE ACTION

PRE TREATMENT ACTION



8 033712 309279

500ml

## STRAIGHTENING SHAMPOO

500 ml



ANTI FRIZZ ACTION

DISCIPLINE ACTION



8 033712 309286

500ml

	BIENS - EIGENSCHAFT	AVANTAGES - LEISTUNGEN
<p><b>FRA</b> - Fluide anti-résidu, délicat, développé tout spécialement pour la ligne lissante ALISA.</p>	<p><b>POUDRE DE DIAMANT:</b> Les diamants sont employés dans la cosmétique de pointe également pour leur structure physique. Les micro-cristaux présents dans les produits Alisa intensifient la réfraction de la lumière, en créant ainsi un effet extrêmement lumineux et brillant.</p> <p><b>ORGANIC ACID MIX:</b> Il a des propriétés antioxydantes. Dans Alisa, il facilite le coiffage des cheveux et les rend brillants, en augmentant l'action lissante ou disciplinante. De plus, c'est un régulateur de pH.</p>	<p><b>POUDRE DE DIAMANT:</b> Les microcristaux de diamant intensifient la réfraction de la lumière, créant ainsi un effet extrêmement lumineux et brillant sur les cheveux.</p> <p><b>ORGANIC ACID MIX:</b> L maintient la structure du cheveu saine, élastique et brillante en accentuant l'action des soins Alisa. Les cheveux restent ainsi brillants et doux au fil du temps.</p>
<p><b>DE</b> - Mildes Fluid gegen Rückstände, eigens entwickelt für die Glättprodukte der Serie ALISA.</p>	<p><b>DIAMOND POEEDER:</b> Diamanten kommen in den modernsten Kosmetikprodukten auch aufgrund ihrer physikalischen Struktur zum Einsatz. Die in den Produkten der Serie Alisa enthaltenen Mikrokristalle erhöhen die Lichtbrechung und sorgen dadurch für besonderes Strahlen und Brillanz</p> <p><b>ORGANIC ACID MIX:</b> Sie hat antioxidative Eigenschaften. In Alisa verbessert sie die Kämmbarkeit, bringt das Haar zum Glänzen und verstärkt die glättende bzw. bändigende Wirkung. Darüber hinaus reguliert sie den pH-Wert.</p>	<p><b>DIAMOND POEEDER:</b> Die Diamanten Mikrokristalle intensivieren die Lichtreflektion und erzeugen so einen extrem leuchtenden und brillanten Effekt auf dem Haar</p> <p><b>ORGANIC ACID MIX:</b> Sie erhält eine gesunde, elastische und glänzende Haarstruktur und verstärkt die Alisa-Behandlungen. Dadurch wird gewährleistet, dass das Haar dauerhaft strahlend und geschmeidig bleibt.</p>

	BIENS - EIGENSCHAFT	AVANTAGES - LEISTUNGEN
<p><b>FRA</b> - Est un soin révolutionnaire enrichi avec de l'extrait de diamant et un mélange d'acides organiques qui interagissent sur le cheveu. Grâce à l'action thermique du lisseur, il est possible d'obtenir des effets disciplinants et anti-frisottis durables.</p>	<p><b>POUDRE DE DIAMANT:</b> Les diamants sont employés dans la cosmétique de pointe également pour leur structure physique. Les micro-cristaux présents dans les produits Alisa intensifient la réfraction de la lumière, en créant ainsi un effet extrêmement lumineux et brillant.</p> <p><b>ORGANIC ACID MIX:</b> Il a des propriétés antioxydantes. Dans Alisa, il facilite le coiffage des cheveux et les rend brillants, en augmentant l'action lissante ou disciplinante. De plus, c'est un régulateur de pH.</p>	<p><b>POUDRE DE DIAMANT:</b> Les microcristaux de diamant intensifient la réfraction de la lumière, créant ainsi un effet extrêmement lumineux et brillant sur les cheveux.</p> <p><b>ORGANIC ACID MIX:</b> L maintient la structure du cheveu saine, élastique et brillante en accentuant l'action des soins Alisa. Les cheveux restent ainsi brillants et doux au fil du temps.</p>
<p><b>DE</b> - Ist eine revolutionäre Behandlung, angereichert mit Diamantextrakt und einer Mischung aus organischen Säuren, die auf dem Haar interagieren. Dank der Thermo-Wirkung des Glätteisens kann eine langanhaltende bändigende und Anti-Frizz-Wirkung erzielt werden</p>	<p><b>DIAMOND POEEDER:</b> Diamanten kommen in den modernsten Kosmetikprodukten auch aufgrund ihrer physikalischen Struktur zum Einsatz. Die in den Produkten der Serie Alisa enthaltenen Mikrokristalle erhöhen die Lichtbrechung und sorgen dadurch für besonderes Strahlen und Brillanz</p> <p><b>ORGANIC ACID MIX:</b> Sie hat antioxidative Eigenschaften. In Alisa verbessert sie die Kämmbarkeit, bringt das Haar zum Glänzen und verstärkt die glättende bzw. bändigende Wirkung. Darüber hinaus reguliert sie den pH-Wert.</p>	<p><b>DIAMOND POEEDER:</b> Die Diamanten Mikrokristalle intensivieren die Lichtreflektion und erzeugen so einen extrem leuchtenden und brillanten Effekt auf dem Haar</p> <p><b>ORGANIC ACID MIX:</b> Sie erhält eine gesunde, elastische und glänzende Haarstruktur und verstärkt die Alisa-Behandlungen. Dadurch wird gewährleistet, dass das Haar dauerhaft strahlend und geschmeidig bleibt.</p>



# SUPER STRAIGHTENING FLUID

500 ml



500ml

	BIENS - EIGENSCHAFT	AVANTAGES - LEISTUNGEN
<p><b>FRA</b> - Est un soin lissant enrichi avec de l'extrait de diamant et un mélange d'acides organiques qui interagissent sur le cheveu. Grâce à l'action thermique du lisseur, il est possible d'obtenir des effets lisses naturels et un lissage parfait</p>	<p><b>POUDRE DE DIAMANT:</b> Les diamants sont employés dans la cosmétique de pointe également pour leur structure physique. Les micro-cristaux présents dans les produits Alisa intensifient la réfraction de la lumière, en créant ainsi un effet extrêmement lumineux et brillant.</p> <p><b>ORGANIC ACID MIX:</b> Il a des propriétés antioxydantes. Dans Alisa, il facilite le coiffage des cheveux et les rend brillants, en augmentant l'action lissante ou disciplinante. De plus, c'est un régulateur de pH.</p>	<p><b>POUDRE DE DIAMANT:</b> Les microcristaux de diamant intensifient la réfraction de la lumière, créant ainsi un effet extrêmement lumineux et brillant sur les cheveux.</p> <p><b>ORGANIC ACID MIX:</b> L maintient la structure du cheveu saine, élastique et brillante en accentuant l'action des soins Alisa. Les cheveux restent ainsi brillants et doux au fil du temps.</p>
<p><b>DE</b> - Ist eine Glättbehandlung, angereichert mit Diamantextrakt und einer Mischung aus organischen Säuren, die auf dem Haar interagieren. Dank der Thermo-Wirkung des Glätteisens kann eine natürliche oder eine perfekte Glättung erzielt werden.</p>	<p><b>DIAMOND POEEDER:</b> Diamanten kommen in den modernsten Kosmetikprodukten auch aufgrund ihrer physikalischen Struktur zum Einsatz. Die in den Produkten der Serie Alisa enthaltenen Mikrokristalle erhöhen die Lichtbrechung und sorgen dadurch für besonderes Strahlen und Brillanz</p> <p><b>ORGANIC ACID MIX:</b> Sie hat antioxidative Eigenschaften. In Alisa verbessert sie die Kämmbarkeit, bringt das Haar zum Glänzen und verstärkt die glättende bzw. bändigende Wirkung. Darüber hinaus reguliert sie den pH-Wert.</p>	<p><b>DIAMOND POEEDER:</b> Die Diamanten Mikrokristalle intensivieren die Lichtreflektion und erzeugen so einen extrem leuchtenden und brillanten Effekt auf dem Haar</p> <p><b>ORGANIC ACID MIX:</b> Sie erhält eine gesunde, elastische und glänzende Haarstruktur und verstärkt die Alisa-Behandlungen. Dadurch wird gewährleistet, dass das Haar dauerhaft strahlend und geschmeidig bleibt.</p>



**KIT ALISA PROFESSIONAL**



Kit

**KIT ALISA RETAIL**



Kit

*alisa*

ILLUMINA



## DAILY VOLUME SHAMPOO 250/1200ml



NATURAL & BIO  
INGREDIENTS



1200ml



250ml

**FRA** - Shampoing pour usage fréquent avec effet volumisant. Enrichi à l'extrait de Bambou, Quinoa et Kératine végétale. Idéal pour cheveux normaux, fins et sans tons. Nettoie sans alourdir, donne du corps, du volume et de la légèreté aux cheveux normaux et fins. Sa formule délicate le rend particulièrement indiqué pour l'usage quotidien.

**DE** - Volumengebendes Shampoo für häufige Anwendung. Angereichert mit Bambusextrakt, Quinoa und pflanzlichem Keratin. Ideal für normales, feines und kraftloses Haar. Reinigt, ohne zu beschweren, und verleiht normalem und feinem Haar Fülle, Volumen und Leichtigkeit. Dank seiner milden Formel eignet es sich besonders gut für die tägliche Anwendung.

**KÉRATINE VÉGÉTALE:** Mélange de 18 acides aminés de dérivation végétale, dont une forte proportion de cystéine, qui crée les ponts disulfures assurant la solidité des cheveux.

**QUINOA:** Contient des protéines d'origine naturelle qui protègent, conditionnent le cheveu et prolongent la durée de la couleur. Principe actif approuvé par, naturel et sans gluten

**BAMBOU :** Plante originaire de l'Asie ; le bambou pousse rapidement et a une tige très résistante. Utilisé en cosmétique pour ses propriétés hydratantes.

**PFLANZLICHES KERATIN:** Mischung aus 18 Aminosäuren pflanzlichen Ursprungs, reich an der Aminosäure Cystein, bildet die Disulfidbrücken, die die Festigkeit des Haars gewährleisten.

**QUINOA:** Enthält Proteine natürlichen Ursprungs, die das Haar schützen, pflegen und die Haltbarkeit der Farbe verlängern. Von zugelassener Wirkstoff, natürlich und Gluten frei.

**BAMBUS :** In Asien beheimatete Pflanze; Bambus wächst schnell und hat einen sehr resistenten Stamm. In Kosmetika aufgrund seiner feuchtigkeitsspendenden Eigenschaften verwendet.

### BIENS - EIGENSCHAFT

### AVANTAGES - LEISTUNGEN

**KÉRATINE VÉGÉTALE:** Elle renforce et fortifie les fibres capillaires, en améliore l'élasticité et répare la structure des cheveux abîmés

**QUINOA:** Apporte brillance et hydratation aux cheveux tout en les protégeant. Assure le maximum de couverture et de durée de la couleur

**BAMBOU :** Il stimule la repousse du cheveu et en combat le vieillissement

**PFLANZLICHES KERATIN:** Kräftigt und stärkt die Haarfasern und verbessert deren Elastizität, repariert die Struktur von geschädigtem Haar

**QUINOA:** Verleiht dem Haar Glanz, versorgt es mit Feuchtigkeit und schützt es. Gewährleistet maximale Deckkraft und Haltbarkeit der Farbe.

**BAMBUS :** Regt den Haarwuchs an und wirkt der Alterung des Haars entgegen.



## NUTRI DISCIPLINE SHAMPOO

250/1200ml



ANTI HUMIDITY SHIELD



VEGAN FRIENDLY

NATURAL & BIO INGREDIENTS



8 033712 304373

1200ml



8 033712 304496

250ml

**FRA** - Shampoing nourrissant disciplinant avec Kératine végétale et Quinoa. Idéal pour cheveux moyens-gros, secs et très frisés. Nettoie délicatement les cheveux en les rendant soyeux et disciplinés. Donne du corps et assure la protection en apportant élasticité, douceur et un effet anti-humidité.

**DE** - Haarbändigendes Pflegeshampoo mit pflanzlichem Keratin und Quinoa. Ideal für mittleres bis dickes, trockenes und sehr krauses Haar. Reinigt das Haar mild, sorgt für einen seidigen Griff und bändigt es. Verleiht Fülle, schützt und sorgt für Elastizität, Geschmeidigkeit und Feuchtigkeitsschutz.

### BIENS - EIGENSCHAFT

**KÉRATINE VÉGÉTALE:** Mélange de 18 acides aminés de dérivation végétale, dont une forte proportion de cystéine, qui crée les ponts disulfures assurant la solidité des cheveux.

**QUINOA:** Contient des protéines d'origine naturelle qui protègent, conditionnent le cheveu et prolongent la durée de la couleur. Principe actif approuvé par, naturel et sans gluten

### AVANTAGES - LEISTUNGEN

**KÉRATINE VÉGÉTALE:** Elle renforce et fortifie les fibres capillaires, en améliore l'élasticité et répare la structure des cheveux abîmés

**QUINOA:** Apporte brillance et hydratation aux cheveux tout en les protégeant. Assure le maximum de couverture et de durée de la couleur

**PFLANZLICHES KERATIN:** Mischung aus 18 Aminosäuren pflanzlichen Ursprungs, reich an der Aminosäure Cystein, bildet die Disulfidbrücken, die die Festigkeit des Haars gewährleisten.

**QUINOA:** Enthält Proteine natürlichen Ursprungs, die das Haar schützen, pflegen und die Haltbarkeit der Farbe verlängern. Von zugelassener Wirkstoff, natürlich und Gluten frei.

**PFLANZLICHES KERATIN:** Kräftigt und stärkt die Haarfasern und verbessert deren Elastizität, repariert die Struktur von geschädigtem Haar

**QUINOA:** Verleiht dem Haar Glanz, versorgt es mit Feuchtigkeit und schützt es. Gewährleistet maximale Deckkraft und Haltbarkeit der Farbe.

## NUTRI DISCIPLINE MASK

250 ml



ANTI HUMIDITY SHIELD



VEGAN FRIENDLY

NATURAL & BIO INGREDIENTS



8 033712 304533

250ml

**FRA** - Masque nourrissant disciplinant avec Kératine végétale et Quinoa. Idéal pour cheveux moyens-gros, secs et très frisés. Nourrit profondément les cheveux en les rendant soyeux et disciplinés. Donne du corps et assure la protection en apportant élasticité, douceur et un effet anti-humidité.

**DE** - Haarbändigende Pflegemaske mit pflanzlichem Keratin und Quinoa. Ideal für mittleres bis dickes, trockenes und sehr krauses Haar. Pflegt das Haar intensiv, sorgt für einen seidigen Griff und bändigt es. Verleiht Fülle, schützt und sorgt für Elastizität, Geschmeidigkeit und Feuchtigkeitsschutz.

### BIENS - EIGENSCHAFT

**KÉRATINE VÉGÉTALE:** Mélange de 18 acides aminés de dérivation végétale, dont une forte proportion de cystéine, qui crée les ponts disulfures assurant la solidité des cheveux.

**QUINOA:** Contient des protéines d'origine naturelle qui protègent, conditionnent le cheveu et prolongent la durée de la couleur. Principe actif approuvé par, naturel et sans gluten

### AVANTAGES - LEISTUNGEN

**KÉRATINE VÉGÉTALE:** Elle renforce et fortifie les fibres capillaires, en améliore l'élasticité et répare la structure des cheveux abîmés

**QUINOA:** Apporte brillance et hydratation aux cheveux tout en les protégeant. Assure le maximum de couverture et de durée de la couleur

**PFLANZLICHES KERATIN:** Mischung aus 18 Aminosäuren pflanzlichen Ursprungs, reich an der Aminosäure Cystein, bildet die Disulfidbrücken, die die Festigkeit des Haars gewährleisten.

**QUINOA:** Enthält Proteine natürlichen Ursprungs, die das Haar schützen, pflegen und die Haltbarkeit der Farbe verlängern. Von zugelassener Wirkstoff, natürlich und Gluten frei.

**PFLANZLICHES KERATIN:** Kräftigt und stärkt die Haarfasern und verbessert deren Elastizität, repariert die Struktur von geschädigtem Haar

**QUINOA:** Verleiht dem Haar Glanz, versorgt es mit Feuchtigkeit und schützt es. Gewährleistet maximale Deckkraft und Haltbarkeit der Farbe.

## NUTRI REPAIR SHAMPOO

250/1200ml



NATURAL & BIO  
INGREDIENTS



1200ml



250ml

## NUTRI REPAIR MASK

250 ml



NATURAL & BIO  
INGREDIENTS



250ml

**FRA** - Shampoing nourrissant restructurant avec Kératine végétale, Miel et Quinoa. Idéal pour les cheveux secs, frisés, soumis à de fréquents traitements techniques. Nettoie délicatement les cheveux en les rendant soyeux au toucher, les restructure et hydrate en profondeur.

**DE** - Restrukturierendes Pflegeshampoo mit pflanzlichem Keratin, Honig und Quinoa. Ideal für trockenes und krauses Haar, das häufigen technischen Behandlungen unterzogen wird. Reinigt mild, sorgt für einen seidigen Griff, restrukturiert das Haar und versorgt es bis in die Tiefe mit Feuchtigkeit.

### BIENS - EIGENSCHAFT

**KÉRATINE VÉGÉTALE:** Mélange de 18 acides aminés de dérivation végétale, dont une forte proportion de cystéine, qui crée les ponts disulfures assurant la solidité des cheveux.

**QUINOA:** Contient des protéines d'origine naturelle qui protègent, conditionnent le cheveu et prolongent la durée de la couleur. Principe actif approuvé par, naturel et sans gluten

**MIEL:** Il provient du nectar des fleurs, contient des sucres qui en font un principe actif émoullient, ainsi que des flavonoïdes et des polyphénols à action antioxydante. Le miel a des propriétés antimycosiques, antioxydantes, antipollution.

**PFLANZLICHES KERATIN:** Mischung aus 18 Aminosäuren pflanzlichen Ursprungs, reich an der Aminosäure Cystein, bildet die Disulfidbrücken, die die Festigkeit des Haars gewährleisten.

**QUINOA:** Enthält Proteine natürlichen Ursprungs, die das Haar schützen, pflegen und die Haltbarkeit der Farbe verlängern. Von zugelassener Wirkstoff, natürlich und Gluten frei.

**HONIG:** Aus Blütennektar gewonnen, enthält Zucker, die ihn zu einem entzündungshemmenden Wirkstoff machen, sowie Flavonoide und Polyphenole mit antioxidativer Wirkung. Honig hat antimykotische, antioxidative und Anti-Pollution-Eigenschaften.

### AVANTAGES - LEISTUNGEN

**KÉRATINE VÉGÉTALE:** Elle renforce et fortifie les fibres capillaires, en améliore l'élasticité et répare la structure des cheveux abîmés

**QUINOA:** Apporte brillance et hydratation aux cheveux tout en les protégeant. Assure le maximum de couverture et de durée de la couleur

**MIEL:** Le miel protège les cheveux en les rendant doux et légers.

**PFLANZLICHES KERATIN:** Kräftigt und stärkt die Haarfasern und verbessert deren Elastizität, repariert die Struktur von geschädigtem Haar

**QUINOA:** Verleiht dem Haar Glanz, versorgt es mit Feuchtigkeit und schützt es. Gewährleistet maximale Deckkraft und Haltbarkeit der Farbe.

**HONIG:** Honig schützt das Haar und macht es weich und geschmeidig.

### BIENS - EIGENSCHAFT

**KÉRATINE VÉGÉTALE:** Mélange de 18 acides aminés de dérivation végétale, dont une forte proportion de cystéine, qui crée les ponts disulfures assurant la solidité des cheveux.

**QUINOA:** Contient des protéines d'origine naturelle qui protègent, conditionnent le cheveu et prolongent la durée de la couleur. Principe actif approuvé par, naturel et sans gluten

**MIEL:** Proviene dal nettare dei fiori, contiene zuccheri che lo rendono un principio attivo emolliente, e flavonoidi e polifenoli ad azione antiossidante. Il MIEL ha BIENS - EIGENSCHAFT antimicotiche, antiossidanti, antipollution

**PFLANZLICHES KERATIN:** Mischung aus 18 Aminosäuren pflanzlichen Ursprungs, reich an der Aminosäure Cystein, bildet die Disulfidbrücken, die die Festigkeit des Haars gewährleisten.

**QUINOA:** Enthält Proteine natürlichen Ursprungs, die das Haar schützen, pflegen und die Haltbarkeit der Farbe verlängern. Von zugelassener Wirkstoff, natürlich und Gluten frei.

**HONIG:** Aus Blütennektar gewonnen, enthält Zucker, die ihn zu einem entzündungshemmenden Wirkstoff machen, sowie Flavonoide und Polyphenole mit antioxidativer Wirkung. Honig hat antimykotische, antioxidative und Anti-Pollution-Eigenschaften.

### AVANTAGES - LEISTUNGEN

**KÉRATINE VÉGÉTALE:** Elle renforce et fortifie les fibres capillaires, en améliore l'élasticité et répare la structure des cheveux abîmés

**QUINOA:** Apporte brillance et hydratation aux cheveux tout en les protégeant. Assure le maximum de couverture et de durée de la couleur

**MIEL:** Le miel protège les cheveux en les rendant doux et légers.

**PFLANZLICHES KERATIN:** Kräftigt und stärkt die Haarfasern und verbessert deren Elastizität, repariert die Struktur von geschädigtem Haar

**QUINOA:** Verleiht dem Haar Glanz, versorgt es mit Feuchtigkeit und schützt es. Gewährleistet maximale Deckkraft und Haltbarkeit der Farbe.

**HONIG:** Honig schützt das Haar und macht es weich und geschmeidig.

## NUTRI COLOR SHAMPOO

250/1200ml



COLOR SHINE ACTION



VEGAN FRIENDLY

NATURAL & BIO INGREDIENTS



8 033712 304359

1200ml



8 033712 304472

250ml

## NUTRI COLOR CONDITIONER

250 ml



COLOR SHINE ACTION



VEGAN FRIENDLY

NATURAL & BIO INGREDIENTS



8 033712 304526

250ml

### BIENS - EIGENSCHAFT

### AVANTAGES - LEISTUNGEN

**FRA** - Shampoing nourrissant et protecteur pour cheveux colorés ou avec mèches. Enrichi à la Kératine végétale, aux Baies de Goji et Açaï. Idéal pour cheveux secs, colorés ou avec mèches. Nettoie délicatement les cheveux en les rendant lumineux et hydratés, permet de prolonger la durée de la couleur.

**KÉRATINE VÉGÉTALE:** Mélange de 18 acides aminés de dérivation végétale, dont une forte proportion de cystéine, qui crée les ponts disulfures assurant la solidité des cheveux.

**GOJ:** Les baies de Goji, originaires de la Chine, sont riches en vitamines, sels minéraux, 18 acides aminés différents, acides gras végétaux, et sont utilisées pour rétablir les réserves en vitamines et apporter des nutriments.

**ACAÏ:** Les baies d'Açaï, fruit originaire de l'Amazonie, sont riches en phytostérols, acides gras et vitamine C. Les baies d'Açaï sont connues dans le domaine cosmétique pour leurs propriétés émoullientes et fortifiantes.

**KÉRATINE VÉGÉTALE:** Elle renforce et fortifie les fibres capillaires, en améliore l'élasticité et répare la structure des cheveux abîmés.

**GOJ:** Le cheveu coloré sera protégé, revitalisé et renforcé pour un effet anti-âge.

**ACAÏ:** Elles revitalisent et hydratent le cheveu traité avec une action émoulliente.

**DE** - Schützendes Pflegeshampoo für coloriertes oder gesträhntes Haar. Angereichert mit pflanzlichem Keratin, Goji- und Acai-Beeren. Ideal für trockenes, coloriertes oder gesträhntes Haar. Reinigt das Haar mild, bringt es zum Glänzen, versorgt es mit Feuchtigkeit und ermöglicht, die Haltbarkeit der Farbe zu verlängern.

**PFLANZLICHES KERATIN:** Mischung aus 18 Aminosäuren pflanzlichen Ursprungs, reich an der Aminosäure Cystein, bildet die Disulfidbrücken, die die Festigkeit des Haars gewährleisten.

**GOJ:** Die Goji-Beeren, die in China beheimatet sind, sind reich an Vitaminen, Mineralsalzen, 18 verschiedenen Aminosäuren sowie pflanzlichen Fettsäuren, die eingesetzt werden, um die Vitaminvorräte wieder aufzufüllen und Nährstoffe zuzuführen.

**ACAÏ:** Die ursprünglich aus dem Amazonas stammenden Acai-Beeren sind reich an Phytosterolen, Fettsäuren und Vitamin C. Die Acai-Beeren werden im Kosmetikbereich aufgrund ihrer weichmachenden und belebenden Wirkung geschätzt.

**PFLANZLICHES KERATIN:** Kräftigt und stärkt die Haarfasern und verbessert deren Elastizität, repariert die Struktur von geschädigtem Haar.

**GOJ:** Sie enthalten Vitamin A, ein starkes Antioxidans.

**ACAÏ:** Revitalisiert, versorgt das Haar mit Feuchtigkeit und hat dabei eine weichmachende Wirkung.

### BIENS - EIGENSCHAFT

### AVANTAGES - LEISTUNGEN

**FRA** - Conditionneur nourrissant et protecteur pour cheveux colorés ou avec mèches. Enrichi à la Kératine végétale, aux Baies de Goji et Açaï. Idéal pour cheveux secs, colorés ou avec mèches. Nourrit profondément les cheveux en les rendant lumineux et hydratés, permet de prolonger la durée de la couleur.

**KÉRATINE VÉGÉTALE:** Mélange de 18 acides aminés de dérivation végétale, dont une forte proportion de cystéine, qui crée les ponts disulfures assurant la solidité des cheveux.

**GOJ:** Les baies de Goji, originaires de la Chine, sont riches en vitamines, sels minéraux, 18 acides aminés différents, acides gras végétaux, et sont utilisées pour rétablir les réserves en vitamines et apporter des nutriments.

**ACAÏ:** Les baies d'Açaï, fruit originaire de l'Amazonie, sont riches en phytostérols, acides gras et vitamine C. Les baies d'Açaï sont connues dans le domaine cosmétique pour leurs propriétés émoullientes et fortifiantes.

**KÉRATINE VÉGÉTALE:** Elle renforce et fortifie les fibres capillaires, en améliore l'élasticité et répare la structure des cheveux abîmés.

**GOJ:** Le cheveu coloré sera protégé, revitalisé et renforcé pour un effet anti-âge.

**ACAÏ:** Elles revitalisent et hydratent le cheveu traité avec une action émoulliente.

**DE** - Schützender Pflegeconditioner für coloriertes oder gesträhntes Haar. Angereichert mit pflanzlichem Keratin, Goji- und Acai-Beeren. Ideal für trockenes, coloriertes oder gesträhntes Haar. Pflegt das Haar intensiv, bringt es zum Glänzen, versorgt es mit Feuchtigkeit und ermöglicht, die Haltbarkeit der Farbe zu verlängern.

**PFLANZLICHES KERATIN:** Mischung aus 18 Aminosäuren pflanzlichen Ursprungs, reich an der Aminosäure Cystein, bildet die Disulfidbrücken, die die Festigkeit des Haars gewährleisten.

**GOJ:** Die Goji-Beeren, die in China beheimatet sind, sind reich an Vitaminen, Mineralsalzen, 18 verschiedenen Aminosäuren sowie pflanzlichen Fettsäuren, die eingesetzt werden, um die Vitaminvorräte wieder aufzufüllen und Nährstoffe zuzuführen.

**ACAÏ:** Die ursprünglich aus dem Amazonas stammenden Acai-Beeren sind reich an Phytosterolen, Fettsäuren und Vitamin C. Die Acai-Beeren werden im Kosmetikbereich aufgrund ihrer weichmachenden und belebenden Wirkung geschätzt.

**PFLANZLICHES KERATIN:** Kräftigt und stärkt die Haarfasern und verbessert deren Elastizität, repariert die Struktur von geschädigtem Haar.

**GOJ:** Sie enthalten Vitamin A, ein starkes Antioxidans.

**ACAÏ:** Revitalisiert, versorgt das Haar mit Feuchtigkeit und hat dabei eine weichmachende Wirkung.



## ZERO YELLOW SHAMPOO 250/1200ml



NATURAL & BIO  
INGREDIENTS



1200ml



250ml

**FRA** - Shampoing anti-jaunissement avec Kératine végétale, Quinoa et Biopeptide au Platine. Indiqué pour cheveux décolorés, blonds, avec mèches ou gris. Il est formulé pour neutraliser les reflets jaunes indésirables sur les cheveux gris, sur les couleurs blond clair et sur les mèches.

**DE** - Anti-Gelbstich-Shampoo mit pflanzlichem Keratin, Quinoa und Bioeptiden mit Platin. Geeignet für blondiertes, blondes, gesträhntes oder graues Haar. Es ist formuliert, um die unerwünschten gelben Reflexe auf grauem, hellblondem und gesträhntem Haar zu neutralisieren.

### BIENS - EIGENSCHAFT

**KÉRATINE VÉGÉTALE:** Mélange de 18 acides aminés de dérivation végétale, dont une forte proportion de cystéine, qui crée les ponts disulfures assurant la solidité des cheveux.

**QUINOA:** Contient des protéines d'origine naturelle qui protègent, conditionnent le cheveu et prolongent la durée de la couleur. Principe actif approuvé par, naturel et sans gluten

**BIOPEPTIDE AU PLATINE:** Le platine est un métal ductile et malléable. Associé au Biopeptide, il augmente sa perméabilité cutanée en exaltant les bienfaits.

**PFLANZLICHES KERATIN:** Mischung aus 18 Aminosäuren pflanzlichen Ursprungs, reich an der Aminosäure Cystein, bildet die Disulfidbrücken, die die Festigkeit des Haars gewährleisten.

**QUINOA:** Enthält Proteine natürlichen Ursprungs, die das Haar schützen, pflegen und die Haltbarkeit der Farbe verlängern. Von zugelassener Wirkstoff, natürlich und Gluten frei.

**BIOPEPTIDE MIT PLATIN:** Platin ist ein duktiles und formbares Metall. In Verbindung mit dem Bioeptid erhöht sich dessen Hautdurchlässigkeit und die vorteilhaften Wirkungen können sich besonders entfalten.

### AVANTAGES - LEISTUNGEN

**KÉRATINE VÉGÉTALE:** Elle renforce et fortifie les fibres capillaires, en améliore l'élasticité et répare la structure des cheveux abîmés

**QUINOA:** Apporte brillance et hydratation aux cheveux tout en les protégeant. Assure le maximum de couverture et de durée de la couleur

**BIOPEPTIDE AU PLATINE:** Le platine a un effet antioxydant et antibactérien tandis que le biopeptide stimule le renouvellement cellulaire et a un effet anti-âge.

**PFLANZLICHES KERATIN:** Kräftigt und stärkt die Haarfasern und verbessert deren Elastizität, repariert die Struktur von geschädigtem Haar

**QUINOA:** Verleiht dem Haar Glanz, versorgt es mit Feuchtigkeit und schützt es. Gewährleistet maximale Deckkraft und Haltbarkeit der Farbe.

**BIOPEPTIDE MIT PLATIN:** Platin wirkt antioxidativ und antibakteriell, während das Bioeptid zellerneuernd wirkt und eine Anti-Aging-Wirkung hat.

## ZERO YELLOW CONDITIONER 250/1200ml



NATURAL & BIO  
INGREDIENTS



1200ml



250ml

**FRA** - Conditionneur anti-jaunissement avec Kératine végétale, Quinoa et Biopeptide au Platine. Indiqué pour cheveux décolorés, blonds, avec mèches ou gris. Il est formulé pour neutraliser les reflets jaunes indésirables en donnant douceur, brillant et soyeux aux cheveux.

**DE** - Anti-Gelbstich-Conditioner mit pflanzlichem Keratin, Quinoa und Bioeptiden mit Platin. Geeignet für blondiertes, blondes, gesträhntes oder graues Haar. Er ist formuliert, um die unerwünschten gelben Reflexe zu neutralisieren, verleiht Geschmeidigkeit und Glanz und sorgt für einen seidigen Griff.

### BIENS - EIGENSCHAFT

**KÉRATINE VÉGÉTALE:** Mélange de 18 acides aminés de dérivation végétale, dont une forte proportion de cystéine, qui crée les ponts disulfures assurant la solidité des cheveux.

**QUINOA:** Contient des protéines d'origine naturelle qui protègent, conditionnent le cheveu et prolongent la durée de la couleur. Principe actif approuvé par, naturel et sans gluten

**BIOPEPTIDE AU PLATINE:** Le platine est un métal ductile et malléable. Associé au Biopeptide, il augmente sa perméabilité cutanée en exaltant les bienfaits.

**PFLANZLICHES KERATIN:** Mischung aus 18 Aminosäuren pflanzlichen Ursprungs, reich an der Aminosäure Cystein, bildet die Disulfidbrücken, die die Festigkeit des Haars gewährleisten.

**QUINOA:** Enthält Proteine natürlichen Ursprungs, die das Haar schützen, pflegen und die Haltbarkeit der Farbe verlängern. Von zugelassener Wirkstoff, natürlich und Gluten frei.

**BIOPEPTIDE MIT PLATIN:** Platin ist ein duktiles und formbares Metall. In Verbindung mit dem Bioeptid erhöht sich dessen Hautdurchlässigkeit und die vorteilhaften Wirkungen können sich besonders entfalten.

### AVANTAGES - LEISTUNGEN

**KÉRATINE VÉGÉTALE:** Elle renforce et fortifie les fibres capillaires, en améliore l'élasticité et répare la structure des cheveux abîmés

**QUINOA:** Apporte brillance et hydratation aux cheveux tout en les protégeant. Assure le maximum de couverture et de durée de la couleur

**BIOPEPTIDE AU PLATINE:** Le platine a un effet antioxydant et antibactérien tandis que le biopeptide stimule le renouvellement cellulaire et a un effet anti-âge.

**PFLANZLICHES KERATIN:** Kräftigt und stärkt die Haarfasern und verbessert deren Elastizität, repariert die Struktur von geschädigtem Haar

**QUINOA:** Verleiht dem Haar Glanz, versorgt es mit Feuchtigkeit und schützt es. Gewährleistet maximale Deckkraft und Haltbarkeit der Farbe.

**BIOPEPTIDE MIT PLATIN:** Platin wirkt antioxidativ und antibakteriell, während das Bioeptid zellerneuernd wirkt und eine Anti-Aging-Wirkung hat.

## NUTRI NORMAL & FINE MASK

500 ml



FINE HAIR TREATMENT



VEGAN FRIENDLY

NATURAL & BIO INGREDIENTS



8 033712 304427

500ml

## NUTRI NORMAL & THICK MASK

500 ml



THICK HAIR TREATMENT



VEGAN FRIENDLY

NATURAL & BIO INGREDIENTS



8 033712 304434

500ml

	BIENS - EIGENSCHAFT	AVANTAGES - LEISTUNGEN
<p><b>FRA</b> - Masque nourrissant avec Kératine végétale et Quinoa. Idéal pour les cheveux moyens-fins, secs et frisés, soumis à de fréquents traitements techniques. Nourrit profondément les cheveux en les rendant doux et soyeux et en les hydratant en profondeur.</p>	<p><b>KÉRATINE VÉGÉTALE:</b> Mélange de 18 acides aminés de dérivation végétale, dont une forte proportion de cystéine, qui crée les ponts disulfures assurant la solidité des cheveux.</p> <p><b>QUINOA:</b> Contient des protéines d'origine naturelle qui protègent, conditionnent le cheveu et prolongent la durée de la couleur. Principe actif approuvé par, naturel et sans gluten</p>	<p><b>KÉRATINE VÉGÉTALE:</b> Elle renforce et fortifie les fibres capillaires, en améliore l'élasticité et répare la structure des cheveux abîmés</p> <p><b>QUINOA:</b> Apporte brillance et hydratation aux cheveux tout en les protégeant. Assure le maximum de couverture et de durée de la couleur</p>
<p><b>DE</b> - Pflegemaske mit pflanzlichem Keratin und Quinoa. Ideal für mittleres bis feines, trockenes und krauses Haar, das häufigen technischen Behandlungen unterzogen wird. Pflegt das Haar intensiv, sorgt für einen seidigen Griff, macht es geschmeidig und versorgt es bis in die Tiefe mit Feuchtigkeit.</p>	<p><b>PFLANZLICHES KERATIN:</b> Mischung aus 18 Aminosäuren pflanzlichen Ursprungs, reich an der Aminosäure Cystein, bildet die Disulfidbrücken, die die Festigkeit des Haars gewährleisten.</p> <p><b>QUINOA:</b> Enthält Proteine natürlichen Ursprungs, die das Haar schützen, pflegen und die Haltbarkeit der Farbe verlängern. Von zugelassener Wirkstoff, natürlich und Gluten frei.</p>	<p><b>PFLANZLICHES KERATIN:</b> Kräftigt und stärkt die Haarfasern und verbessert deren Elastizität, repariert die Struktur von geschädigtem Haar</p> <p><b>QUINOA:</b> Verleiht dem Haar Glanz, versorgt es mit Feuchtigkeit und schützt es. Gewährleistet maximale Deckkraft und Haltbarkeit der Farbe.</p>

	BIENS - EIGENSCHAFT	AVANTAGES - LEISTUNGEN
<p><b>FRA</b> - Masque nourrissant avec Kératine végétale et Huile d'Argan. Idéal pour les cheveux moyens-gros, très secs et frisés, soumis à de fréquents traitements techniques. Nourrit très profondément les cheveux en les rendant doux et soyeux et en les hydratant en profondeur.</p>	<p><b>KÉRATINE VÉGÉTALE:</b> Mélange de 18 acides aminés de dérivation végétale, dont une forte proportion de cystéine, qui crée les ponts disulfures assurant la solidité des cheveux.</p> <p><b>ARGAN:</b> L'huile d'Argan est tirée des fruits de l'arganier, riche en substances antioxydantes comme la vitamine E, les acides gras et les flavonoides.</p>	<p><b>KÉRATINE VÉGÉTALE:</b> Elle renforce et fortifie les fibres capillaires, en améliore l'élasticité et répare la structure des cheveux abîmés</p> <p><b>ARGAN:</b> Elle exerce une action de prévention du vieillissement des cheveux en combattant les radicaux libres.</p>
<p><b>DE</b> - Pflegemaske mit pflanzlichem Keratin und Arganöl. Ideal für mittleres bis dickes, sehr trockenes und krauses Haar, das häufigen technischen Behandlungen unterzogen wird. Pflegt das Haar sehr intensiv, sorgt für einen seidigen Griff, macht es geschmeidig und versorgt es bis in die Tiefe mit Feuchtigkeit.</p>	<p><b>PFLANZLICHES KERATIN:</b> Mischung aus 18 Aminosäuren pflanzlichen Ursprungs, reich an der Aminosäure Cystein, bildet die Disulfidbrücken, die die Festigkeit des Haars gewährleisten.</p> <p><b>ARGAN:</b> Das Arganöl wird aus den Früchten des Arganbaums gewonnen und ist reich an Antioxidantien, wie Vitamin E, Fettsäuren und Flavonoiden</p>	<p><b>PFLANZLICHES KERATIN:</b> Kräftigt und stärkt die Haarfasern und verbessert deren Elastizität, repariert die Struktur von geschädigtem Haar</p> <p><b>ARGAN:</b> Es hat eine vorbeugende Anti-Aging-Wirkung für das Haar und bekämpft freie Radikale</p>



## DISCIPLINE PLUS BOOSTER

125ml



NATURAL & BIO  
INGREDIENTS



125ml

## NUTRI PLUS BOOSTER

125ml



NATURAL & BIO  
INGREDIENTS



125ml

	BIENS - EIGENSCHAFT	AVANTAGES - LEISTUNGEN
<p><b>FRA</b> - Traitement capillaire intense disciplinant pour cheveux très frisés et secs. Précieux concentré disciplinant avec Kératine végétale et Quinoa. Idéal pour cheveux très frisés et déshydratés. Son action nourrissante et anti-frisottis intense rend les cheveux plus élastiques et disciplinés en les nourrissant en profondeur.</p>	<p><b>KÉRATINE VÉGÉTALE:</b> Mélange de 18 acides aminés de dérivation végétale, dont une forte proportion de cystéine, qui crée les ponts disulfures assurant la solidité des cheveux.</p> <p><b>QUINOA:</b> Contient des protéines d'origine naturelle qui protègent, conditionnent le cheveu et prolongent la durée de la couleur. Principe actif approuvé par, naturel et sans gluten</p>	<p><b>KÉRATINE VÉGÉTALE:</b> Elle renforce et fortifie les fibres capillaires, en améliore l'élasticité et répare la structure des cheveux abîmés</p> <p><b>QUINOA:</b> Apporte brillance et hydratation aux cheveux tout en les protégeant. Assure le maximum de couverture et de durée de la couleur</p>
<p><b>DE</b> - Stark bändigende Haarbehandlung für sehr krauses und trockenes Haar. Kostbares haarbändigendes Konzentrat mit pflanzlichem Keratin und Quinoa. Ideal für sehr krauses und trockenes Haar. Seine intensive Pflege- und Anti-FrizzWirkung macht das Haar elastischer und gebändigter und versorgt es bis in die Tiefe mit Feuchtigkeit.</p>	<p><b>PFLANZLICHES KERATIN:</b> Mischung aus 18 Aminosäuren pflanzlichen Ursprungs, reich an der Aminosäure Cystein, bildet die Disulfidbrücken, die die Festigkeit des Haars gewährleisten.</p> <p><b>QUINOA:</b> Enthält Proteine natürlichen Ursprungs, die das Haar schützen, pflegen und die Haltbarkeit der Farbe verlängern. Von zugelassener Wirkstoff, natürlich und Gluten frei.</p>	<p><b>PFLANZLICHES KERATIN:</b> Kräftigt und stärkt die Haarfasern und verbessert deren Elastizität, repariert die Struktur von geschädigtem Haar</p> <p><b>QUINOA:</b> Verleiht dem Haar Glanz, versorgt es mit Feuchtigkeit und schützt es. Gewährleistet maximale Deckkraft und Haltbarkeit der Farbe.</p>

	BIENS - EIGENSCHAFT	AVANTAGES - LEISTUNGEN
<p><b>FRA</b> - Traitement capillaire de nutrition intense pour cheveux secs. Précieux concentré nourrissant avec Kératine végétale, Collagène et Quinoa. Idéal pour les cheveux très secs et soumis à de fréquents traitements chimiques. Son action hydratante intense rend les cheveux doux et soyeux en les hydratant en profondeur.</p>	<p><b>KÉRATINE VÉGÉTALE:</b> Mélange de 18 acides aminés de dérivation végétale, dont une forte proportion de cystéine, qui crée les ponts disulfures assurant la solidité des cheveux.</p> <p><b>QUINOA:</b> Contient des protéines d'origine naturelle qui protègent, conditionnent le cheveu et prolongent la durée de la couleur. Principe actif approuvé par, naturel et sans gluten</p> <p><b>COLLAGÈNE:</b> Du grec, littéralement « qui produit de la colle », par définition, le collagène représente la colle du corps en le nourrissant.</p>	<p><b>KÉRATINE VÉGÉTALE:</b> Elle renforce et fortifie les fibres capillaires, en améliore l'élasticité et répare la structure des cheveux abîmés</p> <p><b>QUINOA:</b> Apporte brillance et hydratation aux cheveux tout en les protégeant. Assure le maximum de couverture et de durée de la couleur</p> <p><b>COLLAGÈNE:</b> Il améliore la texture du cheveu déstructuré en le renforçant et en lui donnant du corps et une forme</p>
<p><b>DE</b> - Intensivpflege-Haarbehandlung für trockenes Haar. Kostbares Pflegekonzentrat mit pflanzlichem Keratin, Kollagen und Quinoa. Ideal für sehr trockenes Haar, das häufigen chemischen Behandlungen unterzogen wird. Seine intensive feuchtigkeitsspendende Wirkung macht das Haar geschmeidig, sorgt für einen seidigen Griff und versorgt es bis in die Tiefe mit Feuchtigkeit.</p>	<p><b>PFLANZLICHES KERATIN:</b> Mischung aus 18 Aminosäuren pflanzlichen Ursprungs, reich an der Aminosäure Cystein, bildet die Disulfidbrücken, die die Festigkeit des Haars gewährleisten.</p> <p><b>QUINOA:</b> Enthält Proteine natürlichen Ursprungs, die das Haar schützen, pflegen und die Haltbarkeit der Farbe verlängern. Von zugelassener Wirkstoff, natürlich und Gluten frei.</p> <p><b>KOLLAGEN:</b> Aus dem Griechischen, wörtlich „Leim hervorbringen“, ist Kollagen definitionsgemäß der Leim des Körpers und versorgt ihn mit Nährstoffen.</p>	<p><b>PFLANZLICHES KERATIN:</b> Kräftigt und stärkt die Haarfasern und verbessert deren Elastizität, repariert die Struktur von geschädigtem Haar</p> <p><b>QUINOA:</b> Verleiht dem Haar Glanz, versorgt es mit Feuchtigkeit und schützt es. Gewährleistet maximale Deckkraft und Haltbarkeit der Farbe.</p> <p><b>KOLLAGEN:</b> Verbessert die Textur von destrukturem Haar, stärkt es und verleiht ihm Körper und Form.</p>

## REPAIR PLUS BOOSTER

125ml



NATURAL & BIO  
INGREDIENTS



125ml

## SHINE PLUS BOOSTER

125ml



NATURAL & BIO  
INGREDIENTS



125ml

	BIENS - EIGENSCHAFT	AVANTAGES - LEISTUNGEN
<p><b>FRA</b> - Traitement capillaire de réparation intense pour cheveux très endommagés et fragiles. Précieux concentré restructurant avec Acide Hyaluronique, Collagène et Quinoa. Idéal pour les cheveux très fins et affaiblis par de fréquents traitements chimiques. Son action réparatrice intense rend les cheveux plus forts et résistants en les hydratant en profondeur.</p>	<p><b>ACIDE HYALURONIQUE:</b> L'acide hyaluronique est une molécule naturellement présente dans notre organisme avec pour objectif d'hydrater les tissus, en leur donnant fermeté et plasticité</p> <p><b>QUINOA:</b> Contient des protéines d'origine naturelle qui protègent, conditionnent le cheveu et prolongent la durée de la couleur. Principe actif approuvé par, naturel et sans gluten</p> <p><b>COLLAGÈNE:</b> Du grec, littéralement « qui produit de la colle », par définition, le collagène représente la colle du corps en le nourrissant.</p>	<p><b>ACIDE HYALURONIQUE:</b> Repulpeur et assurant un effet de remplissage avec un haut pouvoir hydratant, il comble et protège la structure du cheveu en la lissant et en l'hydratant</p> <p><b>QUINOA:</b> Apporte brillance et hydratation aux cheveux tout en les protégeant. Assure le maximum de couverture et de durée de la couleur</p> <p><b>COLLAGÈNE:</b> Il améliore la texture du cheveu déstructuré en le renforçant et en lui donnant du corps et une forme</p>
<p><b>DE</b> - Intensieve, herstellende haarbehandeling voor zeer beschadigd en broos haar. Hoogwaardig, herstructurend concentraat met hyaluronzuur, collageen en quinoa. Ideaal voor zeer dun haar, dat door frequente chemische behandelingen verzwakt is. De sterk herstellende werking maakt het haar sterker en hydrateert het diep.</p>	<p><b>HYALURONSÄURE:</b> Hyaluronsäure ist ein Molekül, das natürlich in unserem Körper vorkommt und das Ziel hat, die Gewebe mit Feuchtigkeit zu versorgen und ihnen Struktur und plastisches Aussehen zu verleihen.</p> <p><b>QUINOA:</b> Enthält Proteine natürlichen Ursprungs, die das Haar schützen, pflegen und die Haltbarkeit der Farbe verlängern. Von zugelassener Wirkstoff, natürlich und Gluten frei.</p> <p><b>KOLLAGEN:</b> Aus dem Griechischen, wörtlich „Leim hervorbringen“, ist Kollagen definitionsgemäß der Leim des Körpers und versorgt ihn mit Nährstoffen.</p>	<p><b>HYALURONSÄURE:</b> Auffüllend und aufpolsternd mit starker feuchtigkeitsspendender Wirkung, füllt und schützt sie die Haarstruktur, glättet sie und versorgt sie mit Feuchtigkeit.</p> <p><b>QUINOA:</b> Verleiht dem Haar Glanz, versorgt es mit Feuchtigkeit und schützt es. Gewährleistet maximale Deckkraft und Haltbarkeit der Farbe.</p> <p><b>KOLLAGEN:</b> Verbessert die Textur von destrukturiertem Haar, stärkt es und verleiht ihm Körper und Form.</p>

	BIENS - EIGENSCHAFT	AVANTAGES - LEISTUNGEN
<p><b>FRA</b> - Traitement capillaire ultra illuminant pour cheveux colorés et sensibilisés. Précieux concentré illuminant avec Kératine végétale, Quinoa et Luminescine. Idéal pour les cheveux très opaques et soumis à de fréquents traitements chimiques. Son action illuminante intense rend les cheveux brillants et soyeux en les hydratant en profondeur.</p>	<p><b>KÉRATINE VÉGÉTALE:</b> Mélange de 18 acides aminés de dérivation végétale, dont une forte proportion de cystéine, qui crée les ponts disulfures assurant la solidité des cheveux.</p> <p><b>QUINOA:</b> Contient des protéines d'origine naturelle qui protègent, conditionnent le cheveu et prolongent la durée de la couleur. Principe actif approuvé par, naturel et sans gluten</p> <p><b>LUMINESCINE:</b> Elle est tirée des fleurs de la Molène bouillon-blanc, plante présente dans tout le bassin méditerranéen. C'est un principe actif en mesure d'absorber les radiations UV.</p>	<p><b>KÉRATINE VÉGÉTALE:</b> Elle renforce et fortifie les fibres capillaires, en améliore l'élasticité et répare la structure des cheveux abîmés</p> <p><b>QUINOA:</b> Apporte brillance et hydratation aux cheveux tout en les protégeant. Assure le maximum de couverture et de durée de la couleur</p> <p><b>LUMINESCINE:</b> Elle transforme les radiations UV en une nouvelle source de lumière qui donne de la brillance au cheveu.</p>
<p><b>DE</b> - Glanzgebende Haarbehandlung für coloriertes und strapaziertes Haar. Kostbares glanzgebendes Konzentrat mit pflanzlichem Keratin, Quinoa und Luminescine. Ideal für sehr stumpfes Haar, das häufigen chemischen Behandlungen unterzogen wird. Seine intensive glanzgebende Wirkung bringt das Haar zum Glänzen, sorgt für einen seidigen Griff und versorgt es bis in die Tiefe mit Feuchtigkeit.</p>	<p><b>PFLANZLICHES KERATIN:</b> Mischung aus 18 Aminosäuren pflanzlichen Ursprungs, reich an der Aminosäure Cystein, bildet die Disulfidbrücken, die die Festigkeit des Haars gewährleisten.</p> <p><b>QUINOA:</b> Enthält Proteine natürlichen Ursprungs, die das Haar schützen, pflegen und die Haltbarkeit der Farbe verlängern. Von zugelassener Wirkstoff, natürlich und Gluten frei.</p> <p><b>LUMINESCINE:</b> Gewonnen aus den Blüten der Königskerze, einer Pflanze, die im gesamten Mittelmeerraum zu finden ist. Es handelt sich um einen Wirkstoff, der UV-Strahlung absorbieren kann.</p>	<p><b>PFLANZLICHES KERATIN:</b> Kräftigt und stärkt die Haarfasern und verbessert deren Elastizität, repariert die Struktur von geschädigtem Haar</p> <p><b>QUINOA:</b> Verleiht dem Haar Glanz, versorgt es mit Feuchtigkeit und schützt es. Gewährleistet maximale Deckkraft und Haltbarkeit der Farbe.</p> <p><b>LUMINESCINE:</b> Er wandelt die UV-Strahlung in eine neue Lichtquelle um, die das Haar zum Strahlen bringt.</p>



## DAILY REPAIR LEAVE-IN 200 ml



NATURAL & BIO  
INGREDIENTS



200ml

## DAILY VOLUME TONIC 200 ml



NATURAL & BIO  
INGREDIENTS



200ml

	BIENS - EIGENSCHAFT	AVANTAGES - LEISTUNGEN
<p><b>FRA</b> - Spray Émulsion nourrissante biphasé idéale pour cheveux secs, frisés, soumis à de fréquents traitements chimiques. Enrichie à la Kératine végétale et au Miel, hydrate, nourrit et démêle les cheveux sans les alourdir en leur donnant soutien, protection et brillance.</p>	<p><b>KÉRATINE VÉGÉTALE:</b> Mélange de 18 acides aminés de dérivation végétale, dont une forte proportion de cystéine, qui crée les ponts disulfures assurant la solidité des cheveux.</p> <p><b>MIEL:</b> Il provient du nectar des fleurs, contient des sucres qui en font un principe actif émoullient, ainsi que des flavonoïdes et des polyphénols à action antioxydante. Le miel a des propriétés antimycosiques, antioxydantes, antipollution.</p>	<p><b>KÉRATINE VÉGÉTALE:</b> Elle renforce et fortifie les fibres capillaires, en améliore l'élasticité et répare la structure des cheveux abîmés</p> <p><b>MIEL:</b> Le miel protège les cheveux en les rendant doux et légers.</p>
<p><b>DE</b> - Zweiphasen-Pflegespray, ideal für trockenes und krauses Haar, das häufigen chemischen Behandlungen unterzogen wird. Angereichert mit pflanzlichem Keratin und Honig, versorgt es das Haar mit Feuchtigkeit und Nährstoffen, entwirrt es, ohne zu beschweren, und verleiht ihm Halt, Schutz und Glanz.</p>	<p><b>PFLANZLICHES KERATIN:</b> Mischung aus 18 Aminosäuren pflanzlichen Ursprungs, reich an der Aminosäure Cystein, bildet die Disulfidbrücken, die die Festigkeit des Haars gewährleisten.</p> <p><b>HONIG:</b> Aus Blütennektar gewonnen, enthält Zucker, die ihn zu einem entzündungshemmenden Wirkstoff machen, sowie Flavonoide und Polyphenole mit antioxidativer Wirkung. Honig hat antimykotische, antioxidative und Anti-Pollution-Eigenschaften.</p>	<p><b>PFLANZLICHES KERATIN:</b> Kräftigt und stärkt die Haarfasern und verbessert deren Elastizität, repariert die Struktur von geschädigtem Haar</p> <p><b>HONIG:</b> Honig schützt das Haar und macht es weich und geschmeidig.</p>

	BIENS - EIGENSCHAFT	AVANTAGES - LEISTUNGEN
<p><b>FRA</b> - Spray démêlant biphasé très nourrissant. Enrichi à l'extrait de Bambou, Quinoa et Kératine végétale, il conditionne les cheveux sans les alourdir en fournissant une protection quotidienne.</p>	<p><b>KÉRATINE VÉGÉTALE:</b> Mélange de 18 acides aminés de dérivation végétale, dont une forte proportion de cystéine, qui crée les ponts disulfures assurant la solidité des cheveux.</p> <p><b>QUINOA:</b> Contient des protéines d'origine naturelle qui protègent, conditionnent le cheveu et prolongent la durée de la couleur. Principe actif approuvé par, naturel et sans gluten</p> <p><b>BAMBOU :</b> Plante originaire de l'Asie ; le bambou pousse rapidement et a une tige très résistante. Utilisé en cosmétique pour ses propriétés hydratantes.</p>	<p><b>KÉRATINE VÉGÉTALE:</b> Elle renforce et fortifie les fibres capillaires, en améliore l'élasticité et répare la structure des cheveux abîmés</p> <p><b>QUINOA:</b> Apporte brillance et hydratation aux cheveux tout en les protégeant. Assure le maximum de couverture et de durée de la couleur</p> <p><b>BAMBOU :</b> Il stimule la repousse du cheveu et en combat le vieillissement</p>
<p><b>DE</b> - Das glättende Zweiphasen-Spray enthält hochwirksame Nährstoffe für das Haar, aber auch wertvolle Ingredienzien wie Bambusextrakt, Quinoa und pflanzlichem Keratin, die das Haar Tag für Tag pflegen und schützen, ohne es schwer zu machen.</p>	<p><b>PFLANZLICHES KERATIN:</b> Mischung aus 18 Aminosäuren pflanzlichen Ursprungs, reich an der Aminosäure Cystein, bildet die Disulfidbrücken, die die Festigkeit des Haars gewährleisten.</p> <p><b>QUINOA:</b> Enthält Proteine natürlichen Ursprungs, die das Haar schützen, pflegen und die Haltbarkeit der Farbe verlängern. Von zugelassener Wirkstoff, natürlich und Gluten frei.</p> <p><b>BAMBUS :</b> In Asien beheimatete Pflanze; Bambus wächst schnell und hat einen sehr resistenten Stamm. In Kosmetika aufgrund seiner feuchtigkeitsspendenden Eigenschaften verwendet.</p>	<p><b>PFLANZLICHES KERATIN:</b> Kräftigt und stärkt die Haarfasern und verbessert deren Elastizität, repariert die Struktur von geschädigtem Haar</p> <p><b>QUINOA:</b> Verleiht dem Haar Glanz, versorgt es mit Feuchtigkeit und schützt es. Gewährleistet maximale Deckkraft und Haltbarkeit der Farbe.</p> <p><b>BAMBUS :</b> Regt den Haarwuchs an und wirkt der Alterung des Haars entgegen.</p>

ILLUMY LIGHT OIL  
125 ml



NATURAL & BIO  
INGREDIENTS



125ml

LIFT VOLUME FLUID  
125 ml



NATURAL & BIO  
INGREDIENTS



200ml

	BIENS - EIGENSCHAFT	AVANTAGES - LEISTUNGEN
<p><b>FRA</b> - Spray Huile illuminante pour cheveux opaques ou colorés. Enrichie à la Luminescine, Filtre UV et aux Baies de Goji, garantit la protection, donne de la brillance et prolonge la durée de la couleur.</p>	<p><b>LUMINESCINE:</b> Elle est tirée des fleurs de la Molène bouillon-blanc, plante présente dans tout le bassin méditerranéen. C'est un principe actif en mesure d'absorber les radiations UV.</p> <p><b>GOJ:</b> Les baies de Goji, originaires de la Chine, sont riches en vitamines, sels minéraux, 18 acides aminés différents, acides gras végétaux, et sont utilisées pour rétablir les réserves en vitamines et apporter des nutriments.</p> <p><b>FILTRE UV:</b> Absorbe les radiations ultraviolettes</p>	<p><b>LUMINESCINE:</b> Elle transforme les radiations UV en une nouvelle source de lumière qui donne de la brillance au cheveu.</p> <p><b>GOJ:</b> Le cheveu coloré sera protégé, revitalisé et renforcé pour un effet anti-âge</p> <p><b>FILTRE UV:</b> Réduit les effets nocifs des radiations ultraviolettes.</p>
<p><b>DE</b> - Glanzgebendes Ölspray, ideal für stumpfes oder coloriertes Haar. Angereichert mit UV-Filter, Luminescine und Goji-Beeren, sorgt für Schutz, verleiht Glanz und verlängert die Haltbarkeit der Farbe</p>	<p><b>LUMINESCINE:</b> Gewonnen aus den Blüten der Königskerze, einer Pflanze, die im gesamten Mittelmeerraum zu finden ist. Es handelt sich um einen Wirkstoff, der UV-Strahlung absorbieren kann.</p> <p><b>GOJ:</b> Die Goji-Beeren, die in China beheimatet sind, sind reich an Vitaminen, Mineralsalzen, 18 verschiedenen Aminosäuren sowie pflanzlichen Fettsäuren, die eingesetzt werden, um die Vitaminvorräte wieder aufzufüllen und Nährstoffe zuzuführen.</p> <p><b>UV FILTER:</b> Absorbiert ultraviolette Strahlung.</p>	<p><b>LUMINESCINE:</b> Er wandelt die UV-Strahlung in eine neue Lichtquelle um, die das Haar zum Strahlen bringt.</p> <p><b>GOJ:</b> Sie enthalten Vitamin A, ein starkes Antioxidans.</p> <p><b>UV FILTER:</b> Reduziert die negativen Auswirkungen der ultravioletten Strahlung.</p>

	BIENS - EIGENSCHAFT	AVANTAGES - LEISTUNGEN
<p><b>FRA</b> - Fluide volumisant pour cheveux fins et sans tonus. Enrichi à l'Extrait de Coton et de Bambou, donne du corps et du volume aux cheveux, avec effet antistatique.</p>	<p><b>COTON:</b> C'est une fibre d'origine végétale, dérivant d'une plante, le cotonnier, et qui est riche en acides gras naturels et essentiels.</p> <p><b>BAMBOU :</b> Plante originaire de l'Asie ; le bambou pousse rapidement et a une tige très résistante. Utilisé en cosmétique pour ses propriétés hydratantes.</p>	<p><b>COTON:</b> Il est utilisé comme démêlant naturel pour les cheveux et comme masque restructurant.</p> <p><b>BAMBOU :</b> Il stimule la repousse du cheveu et en combat le vieillissement</p>
<p><b>DE</b> - Volumengebendes Fluid für feines und kraftloses Haar. Angereichert mit Baumwoll- und Bambusextrakt, verleiht dem Haar Fülle und Volumen, mit antistatischer Wirkung.</p>	<p><b>BAUMWOLLE:</b> Eine Faser pflanzlichen Ursprungs, die reich an natürlichen und essentiellen Fettsäuren ist.</p> <p><b>BAMBUS :</b> In Asien beheimatete Pflanze; Bambus wächst schnell und hat einen sehr resistenten Stamm. In Kosmetika aufgrund seiner feuchtigkeitsspendenden Eigenschaften verwendet.</p>	<p><b>BAUMWOLLE:</b> Wird als natürlicher Haarentwirrer und restrukturierende Maske verwendet.</p> <p><b>BAMBUS :</b> Regt den Haarwuchs an und wirkt der Alterung des Haars entgegen.</p>

NUTRI BLEND OIL  
60 ml



NATURAL & BIO  
INGREDIENTS



60ml

	BIENS - EIGENSCHAFT	AVANTAGES - LEISTUNGEN
<p><b>FRA</b> - Huile nourrissante restructurante pour cheveux secs ou abîmés Enrichie à l'huile de Macadamia et à la Kératine végétale, donne immédiatement un aspect sain et lumineux aux cheveux stressés et sensibilisés en les nourrissant en profondeur.</p>	<p><b>KÉRATINE VÉGÉTALE:</b> Mélange de 18 acides aminés de dérivation végétale, dont une forte proportion de cystéine, qui crée les ponts disulfures assurant la solidité des cheveux.</p> <p><b>MACADAMIA:</b> Les noix de macadamia, originaires de l'Australie, figurent parmi les graines huileuses avec la plus haute teneur en acides gras monoinsaturés, en minéraux et en vitamines.</p>	<p><b>KÉRATINE VÉGÉTALE:</b> Elle renforce et fortifie les fibres capillaires, en améliore l'élasticité et répare la structure des cheveux abîmés</p> <p><b>MACADAMIA:</b> Elles sont considérées comme un élixir de longue vie, combattent les radicaux libres et donc le vieillissement.</p>
<p><b>DE</b> - Restrukturierendes Pflegeöl für trockenes oder geschädigtes Haar. Angereichert mit Macadamiaöl und pflanzlichem Keratin, verleiht gestresstem und strapaziertem Haar sofort ein gesundes und glänzendes Erscheinungsbild und pflegt es bis in die Tiefe.</p>	<p><b>PFLANZLICHES KERATIN:</b> Mischung aus 18 Aminosäuren pflanzlichen Ursprungs, reich an der Aminosäure Cystein, bildet die Disulfidbrücken, die die Festigkeit des Haars gewährleisten.</p> <p><b>MACADAMIA:</b> Die Macadamianüsse, die in Australien beheimatet sind, gehören zu den Ölsaaten mit dem höchsten Gehalt an einfach ungesättigten Fettsäuren, Mineralstoffen und Vitaminen.</p>	<p><b>PFLANZLICHES KERATIN:</b> Kräftigt und stärkt die Haarfasern und verbessert deren Elastizität, repariert die Struktur von geschädigtem Haar</p> <p><b>MACADAMIA:</b> Sie gelten als Elixier des langen Lebens und bekämpfen freie Radikale, also die Alterung.</p>



## THERMO DISCIPLINE MILK 125ml



ANTI HUMIDITY  
SHIELD



ECO  
FRIENDLY

NATURAL & BIO  
INGREDIENTS



8 033712 304588

125ml

## THERMO REPAIR MILK 125ml



REPAIR  
ACTION



ECO  
FRIENDLY

NATURAL & BIO  
INGREDIENTS



8 033712 304595

125ml

	BIENS - EIGENSCHAFT	AVANTAGES - LEISTUNGEN
<p><b>FRA</b> - Lait disciplinant anti-frisottis et anti-humidité. Enrichi à la Kératine végétale et au Quinoa, rende les cheveux doux, lisses et brillants, facilite la mise en pli et a une action thermoprotectrice et anti-humidité.</p>	<p><b>KÉRATINE VÉGÉTALE:</b> Mélange de 18 acides aminés de dérivation végétale, dont une forte proportion de cystéine, qui crée les ponts disulfures assurant la solidité des cheveux.</p> <p><b>QUINOA:</b> Contient des protéines d'origine naturelle qui protègent, conditionnent le cheveu et prolongent la durée de la couleur. Principe actif approuvé par, naturel et sans gluten</p>	<p><b>KÉRATINE VÉGÉTALE:</b> Elle renforce et fortifie les fibres capillaires, en améliore l'élasticité et répare la structure des cheveux abîmés</p> <p><b>QUINOA:</b> Apporte brillance et hydratation aux cheveux tout en les protégeant. Assure le maximum de couverture et de durée de la couleur</p>
<p><b>DE</b> - Haarbändigende Milch mit Anti-Frizz-Wirkung und Feuchtigkeitsschutz. Angereichert mit pflanzlichem Keratin und Quinoa, macht das Haar geschmeidig, glatt und glänzend, erleichtert das Styling und hat eine Thermoschutz-Wirkung und einen Feuchtigkeitsschutz.</p>	<p><b>PFLANZLICHES KERATIN:</b> Mischung aus 18 Aminosäuren pflanzlichen Ursprungs, reich an der Aminosäure Cystein, bildet die Disulfidbrücken, die die Festigkeit des Haars gewährleisten.</p> <p><b>QUINOA:</b> Enthält Proteine natürlichen Ursprungs, die das Haar schützen, pflegen und die Haltbarkeit der Farbe verlängern. Von zugelassener Wirkstoff, natürlich und Gluten frei.</p>	<p><b>PFLANZLICHES KERATIN:</b> Kräftigt und stärkt die Haarfasern und verbessert deren Elastizität, repariert die Struktur von geschädigtem Haar</p> <p><b>QUINOA:</b> Verleiht dem Haar Glanz, versorgt es mit Feuchtigkeit und schützt es. Gewährleistet maximale Deckkraft und Haltbarkeit der Farbe.</p>

	BIENS - EIGENSCHAFT	AVANTAGES - LEISTUNGEN
<p><b>FRA</b> - Lait restructurant scellant pour cheveux, à action nourrissante et fortifiante. Enrichi à l'Acide Hyaluronique et au Quinoa, donne de la force, du soyeux et du corps aux cheveux stressés ou affaiblis, facilite la mise en pli et a une action thermo-protectrice et anti-humidité.</p>	<p><b>ACIDE HYALURONIQUE:</b> L'acide hyaluronique est une molécule naturellement présente dans notre organisme avec pour objectif d'hydrater les tissus, en leur donnant fermeté et plasticité</p> <p><b>QUINOA:</b> Contient des protéines d'origine naturelle qui protègent, conditionnent le cheveu et prolongent la durée de la couleur. Principe actif approuvé par, naturel et sans gluten</p>	<p><b>ACIDE HYALURONIQUE:</b> Repulpeur et assurant un effet de remplissage avec un haut pouvoir hydratant, il comble et protège la structure du cheveu en la lissant et en l'hydratant</p> <p><b>QUINOA:</b> Apporte brillance et hydratation aux cheveux tout en les protégeant. Assure le maximum de couverture et de durée de la couleur</p>
<p><b>DE</b> - Restrukturierende Milch zur Versiegelung des Haars mit pflegender und kräftigender Wirkung. Angereichert mit Hyaluronsäure und Quinoa, verleiht gestresstem oder geschwächtem Haar Kraft, sorgt für einen seidigen Griff, erleichtert das Styling und hat eine Thermoschutz-Wirkung und einen Feuchtigkeitsschutz.</p>	<p><b>HYALURONSÄURE:</b> Hyaluronsäure ist ein Molekül, das natürlich in unserem Körper vorkommt und das Ziel hat, die Gewebe mit Feuchtigkeit zu versorgen und ihnen Struktur und plastisches Aussehen zu verleihen.</p> <p><b>QUINOA:</b> Enthält Proteine natürlichen Ursprungs, die das Haar schützen, pflegen und die Haltbarkeit der Farbe verlängern. Von zugelassener Wirkstoff, natürlich und Gluten frei.</p>	<p><b>PFLANZLICHES KERATIN:</b> Auffüllend und aufpolsternd mit starker feuchtigkeitsspendender Wirkung, füllt und schützt sie die Haarstruktur, glättet sie und versorgt sie mit Feuchtigkeit.</p> <p><b>QUINOA:</b> Verleiht dem Haar Glanz, versorgt es mit Feuchtigkeit und schützt es. Gewährleistet maximale Deckkraft und Haltbarkeit der Farbe.</p>

## ANTI AGE SHAMPOO 250 ml



250ml

**FRA** - Shampoing anti-jaunissement à triple action : il lave, crée un reflet et hydrate. Formulé pour corriger les reflets jaunes non désirés sur les cheveux blancs et/ou gris de façon pratique, simple et rapide. Formulé avec des tensioactifs atténués et protecteurs il lave délicatement, donne du brillant et protège la chevelure.

**DE** - Anti-Gelbstich-Shampoo mit Dreifachwirkung: Reinigt, verleiht Reflexe und versorgt mit Feuchtigkeit. Entwickelt, um die unerwünschten gelben Reflexe auf weißem und/oder grauem Haar auf praktische, einfache und schnelle Weise zu korrigieren. Mit abgeschwächten und schützenden Tensiden formuliert, reinigt sanft, verleiht Glanz und schützt das Haar.

### BIENS - EIGENSCHAFT

**TAURINA:** La taurine est un acide aminé en mesure de lutter contre le processus de vieillissement grâce à son action anti-radicaux libres.

### AVANTAGES - LEISTUNGEN

**TAURINA:** C'est justement cette particularité, associée à son intense activité énergisante, qui renforce la fibre capillaire en lui donnant une nouvelle vitalité. La taurine présente dans nos produits n'est pas d'origine animale, mais est synthétisée dans des laboratoires pharmaceutiques sans employer de substances animales.

**TAURINE:** Eben diese Besonderheit kräftigt die Haarfasern, zusammen mit der intensiven ENERGIESPENDENDEN Wirkung, und verleiht ihr neue Vitalität. Das in unseren Produkten enthaltene Taurin ist nicht tierischen Ursprungs, sondern wird in pharmazeutischen Labors ohne irgendeine tierische Komponente synthetisiert.

## HIGH ENERGY SHAMPOO 250 ml



250ml

**FRA** - Shampoing énergisant pour usage fréquent. Nourrit et hydrate tous les types de cheveux, en leur redonnant, brillant, vitalité et douceur. Sa formule délicate le rend particulièrement indiqué pour l'usage quotidien.

**DE** - Energiespendendes Shampoo für häufige Anwendung. Versorgt alle Haartypen mit Nährstoffen und Feuchtigkeit, verleiht Glanz, Vitalität und Geschmeidigkeit. Dank seiner milden Formel eignet es sich besonders gut für die tägliche Anwendung

### BIENS - EIGENSCHAFT

**TAURINA:** La taurine est un acide aminé en mesure de lutter contre le processus de vieillissement grâce à son action anti-radicaux libres.

### AVANTAGES - LEISTUNGEN

**TAURINA:** C'est justement cette particularité, associée à son intense activité énergisante, qui renforce la fibre capillaire en lui donnant une nouvelle vitalité. La taurine présente dans nos produits n'est pas d'origine animale, mais est synthétisée dans des laboratoires pharmaceutiques sans employer de substances animales.

**TAURINE:** Eben diese Besonderheit kräftigt die Haarfasern, zusammen mit der intensiven ENERGIESPENDENDEN Wirkung, und verleiht ihr neue Vitalität. Das in unseren Produkten enthaltene Taurin ist nicht tierischen Ursprungs, sondern wird in pharmazeutischen Labors ohne irgendeine tierische Komponente synthetisiert.



## DAILY VOLUME KIT



KIT

1 Daily Volume Shampoo 250 ml +  
1 Lift Volume Fluid 125 ml +  
1 Tonic Daily Volume 200 ml



## NUTRI COLOR KIT



KIT

Nutri Color Shampoo 250 ml +  
Nutri Color Conditioner 250 ml +  
Illumy Light Oil 125 ml



## NUTRI DISCIPLINE KIT



KIT

Nutri Discipline Shampoo 250 ml +  
Nutri Discipline Mask 250 ml +  
Thermo Discipline Milk 125 ml



## ZERO YELLOW KIT



KIT

1 Zero Yellow Shampoo 250 ml +  
1 Zero Yellow Conditioner 250 ml +  
1 Illumy Light Oil 125 ml





## NUTRI REPAIR KIT



KIT

Nutri Repair Shampoo 250 ml +  
 Nutri Repair Mask 250 ml +  
 Thermo Repair Milk 125 ml



## PROFESSIONAL RECONSTRUCTION RITUALS



KIT

Nutri Repair Shampoo 1200 ml +  
 Nutri Normal&Fine Mask 500 ml +  
 Nutri Normal&Thick Mask 500 ml +

Shine Plus Booster 125 ml +  
 Repair Plus Booster 125 ml +  
 Nutri Plus Booster 125 ml +

Discipline Plus Booster 125 ml +  
 Thermo Repair Milk 125 ml

## AFTER SUN SHAMPOO 250ml



**FRA** - Shampoing nourrissant après soleil pour tous les types de cheveux. Nettoie délicatement les cheveux exposés au soleil, lutte contre les effets du sel et du chlore. Enrichi à l'huile de monoï, kératine végétale et filtre solaire. Sans SLS/SLES.

**KÉRATINE VÉGÉTALE:** Mélange de 18 acides aminés de dérivation végétale, dont une forte proportion de cystéine, qui crée les ponts disulfures assurant la solidité des cheveux.

**HUILE DE MONOÏ:** L'huile de monoï a des propriétés hydratantes et nourrissantes.

**FILTRE UV:** Absorbe les radiations ultraviolettes

**KÉRATINE VÉGÉTALE:** Elle renforce et fortifie les fibres capillaires, en améliore l'élasticité et répare la structure des cheveux abîmés

**HUILE DE MONOÏ:** Il protège les cheveux des dommages causés par le soleil, le sel et le chlore.

**FILTRE UV:** Réduit les effets nocifs des radiations ultraviolettes.

**DE** - After-Sun-Pflegeshampoo für alle Haartypen. Reinigt der Sonne ausgesetztes Haar mild und wirkt den Auswirkungen von Salz und Chlor entgegen. Angereichert mit MONOI-ÖL, PFLANZLICHEM KERATIN und SONNENSCHUTZFILTER. SLS/SLES free.

**PFLANZLICHES KERATIN:** Mischung aus 18 Aminosäuren pflanzlichen Ursprungs, reich an der Aminosäure Cystein, bildet die Disulfidbrücken, die die Festigkeit des Haars gewährleisten.

**MONOI-ÖL:** Monoi-Öl hat feuchtigkeitsspendende und nährnde Eigenschaften

**UV FILTER:** Absorbiert ultraviolette Strahlung.

**PFLANZLICHES KERATIN:** Kräftigt und stärkt die Haarfasern und verbessert deren Elastizität, repariert die Struktur von geschädigtem Haar

**MONOI-ÖL:** Es schützt das Haar vor Schäden durch Sonne, Salz und Chlor.

**UV FILTER:** Reduziert die negativen Auswirkungen der ultravioletten Strahlung.

## AFTER SUN CONDITIONER 250ml



**FRA** - Conditionnant, nourrissant et protecteur après soleil pour tous les types de cheveux. Traitement protecteur pour cheveux photosensibilisés. Usage quotidien. Apporte nutrition et légèreté. Enrichi à l'huile de Monoï, Kératine Végétale et Filtre Solaire. Sans Parabens.

**KÉRATINE VÉGÉTALE:** Mélange de 18 acides aminés de dérivation végétale, dont une forte proportion de cystéine, qui crée les ponts disulfures assurant la solidité des cheveux.

**HUILE DE MONOÏ:** L'huile de monoï a des propriétés hydratantes et nourrissantes.

**FILTRE UV:** Absorbe les radiations ultraviolettes

**KÉRATINE VÉGÉTALE:** Elle renforce et fortifie les fibres capillaires, en améliore l'élasticité et répare la structure des cheveux abîmés

**HUILE DE MONOÏ:** Il protège les cheveux des dommages causés par le soleil, le sel et le chlore.

**FILTRE UV:** Réduit les effets nocifs des radiations ultraviolettes.

**DE** - Schützender After-Sun-Pflegeconditioner für alle Haartypen. Schützende Behandlung für photosensibilisiertes Haar. Für die tägliche Anwendung. Versorgt das Haar mit Nährstoffen und verleiht ihm Leichtigkeit. Angereichert mit MONOIÖL, PFLANZLICHEM KERATIN und SONNENSCHUTZFILTER. Paraben free.

**PFLANZLICHES KERATIN:** Mischung aus 18 Aminosäuren pflanzlichen Ursprungs, reich an der Aminosäure Cystein, bildet die Disulfidbrücken, die die Festigkeit des Haars gewährleisten.

**MONOI-ÖL:** Monoi-Öl hat feuchtigkeitsspendende und nährnde Eigenschaften

**UV FILTER:** Absorbiert ultraviolette Strahlung.

**PFLANZLICHES KERATIN:** Kräftigt und stärkt die Haarfasern und verbessert deren Elastizität, repariert die Struktur von geschädigtem Haar

**MONOI-ÖL:** Es schützt das Haar vor Schäden durch Sonne, Salz und Chlor.

**UV FILTER:** Reduziert die negativen Auswirkungen der ultravioletten Strahlung.

PROTECTOR SUN SPRAY  
200ml



200ml

	BIENS - EIGENSCHAFT	AVANTAGES - LEISTUNGEN
<p><b>FRA</b> - Spray protecteur biphasé pour tous les types de cheveux qui subissent l'agression du soleil du bord de mer ou du chlore à la piscine. Enrichi à l'huile de monoi, kératine végétale et filtre solaire, hydrate, nourrit et démêle les cheveux sans les alourdir, en leur donnant protection et brillance.</p>	<p><b>KÉRATINE VÉGÉTALE:</b> Mélange de 18 acides aminés de dérivation végétale, dont une forte proportion de cystéine, qui crée les ponts disulfures assurant la solidité des cheveux.</p> <p><b>HUILE DE MONOI:</b> L'huile de monoi a des propriétés hydratantes et nourrissantes.</p> <p><b>FILTRE UV:</b> Absorbe les radiations ultraviolettes</p>	<p><b>KÉRATINE VÉGÉTALE:</b> Elle renforce et fortifie les fibres capillaires, en améliore l'élasticité et répare la structure des cheveux abîmés</p> <p><b>HUILE DE MONOI:</b> Il protège les cheveux des dommages causés par le soleil, le sel et le chlore.</p> <p><b>FILTRE UV:</b> Réduit les effets nocifs des radiations ultraviolettes.</p>
<p><b>DE</b> - Zweiphasen-Schutzspray für alle Haartypen, die der Sonne am Meer oder dem Chlor im Schwimmbad ausgesetzt sind. Angereichert mit MONOI-ÖL, PFLANZLICHEM KERATIN und SONNENSCHUTZFILTER, versorgt es das Haar mit Feuchtigkeit und Nährstoffen, entwirrt es, ohne zu beschweren, und verleiht ihm Schutz und Glanz.</p>	<p><b>PFLANZLICHES KERATIN:</b> Mischung aus 18 Aminosäuren pflanzlichen Ursprungs, reich an der Aminosäure Cystein, bildet die Disulfidbrücken, die die Festigkeit des Haars gewährleisten.</p> <p><b>MONOI-ÖL:</b> Monoi-Öl hat feuchtigkeitsspendende und nährenden Eigenschaften</p> <p><b>UV FILTER:</b> Absorbiert ultraviolette Strahlung.</p>	<p><b>PFLANZLICHES KERATIN:</b> Kräftigt und stärkt die Haarfasern und verbessert deren Elastizität, repariert die Struktur von geschädigtem Haar</p> <p><b>MONOI-ÖL:</b> Es schützt das Haar vor Schäden durch Sonne, Salz und Chlor.</p> <p><b>UV FILTER:</b> Reduziert die negativen Auswirkungen der ultravioletten Strahlung.</p>



Т@BBU



PRIMER  
200 ml



04  
*prep*



200ml

**FRA** - Spray hydratant pré-styling, sa formule légère hydrate, nourrit et démêle le cheveu sans l'alourdir en créant une base parfaite pour le coiffage. Le mélange d'émollients très fins permet de rendre les cheveux faciles à démêler sans les alourdir.

**DE** - Feuchtigkeitsspendendes Pre-Styling-Spray. Seine leichte Formel versorgt das Haar mit Feuchtigkeit, entwirrt es, ohne zu beschweren, und sorgt für eine perfekte Basis für das Styling. Die Zusammensetzung aus sehr feinen Weichmachern sorgt für weich fließendes Haar, ohne zu beschweren.

**MODE D'EMPLOI - ANWENDUNG**

**MODE D'EMPLOI:** Vaporiser sur les cheveux humides ou secs, peigner et procéder au brushing. Ne pas rincer.

**ANWENDUNG:** Eine kleine Menge des Produkts auf die Handflächen geben, im feuchten oder trockenen Haar verteilen und mit den Fingern oder geeigneten Hilfsmitteln den gewünschten Style verleihen

CONTROL



SHINE



AFTER PILLOW  
200 ml



10  
*prep*



200ml

**FRA** - Shampoing sec pour tous les types de cheveux. Ravive les cheveux en un clin d'œil, absorbe délicatement le sébum, la sueur et les impuretés en laissant les cheveux doux et propres. Facilite l'hygiène du cuir chevelu et des cheveux sans devoir utiliser l'eau.

**DE** - Trocken-Shampoo für alle Haartypen. Belebt das Haar sofort, absorbiert sanft Sebum, Schweiß und Verunreinigungen und sorgt für geschmeidiges und sauberes Haar. Erleichtert die Reinigung von Kopfhaut und Haar, ohne Zugabe von Wasser.

**MODE D'EMPLOI - ANWENDUNG**

**MODE D'EMPLOI:** Bien agiter et vaporiser uniformément sur les racines des cheveux. Bien masser et éliminer avec une brosse douce.

**ANWENDUNG:** Gut schütteln und gleichmäßig auf den Haaransatz aufsprühen. Gut einmassieren und mit einer weichen Bürste ausbürsten.

CONTROL



SHINE



PERFECT CURL  
180 ml



34  
prep



180ml

VOLUME BUILDER  
300 ml



35  
prep



300ml

MODE D'EMPLOI - ANWENDUNG

**FRA** - Crème disciplinante pour cheveux, idéale pour définir les looks ondulés ou bouclés, elle assure une action hydratante intense qui maîtrise les frisottis. Les actifs gainants protègent les cheveux de l'action de l'humidité, tout en maintenant la phase hydratante naturelle du cheveu.

**MODE D'EMPLOI:** Appliquer de manière uniforme sur les cheveux humides, sur les longueurs et sur les pointes, et procéder au séchage naturel ou avec un diffuseur.

**DE** - Bändigende Haarcreme, ideal, um wellige und lockige Looks zu definieren. Versorgt mit viel Feuchtigkeit und bündigt Frizz. Die filmbildenden Wirkstoffe schützen den Haarschaft vor Feuchtigkeit von außen und erhalten gleichzeitig die natürliche Hydratation des Haares.

**ANWENDUNG:** Gleichmäßig auf Längen und Spitzen des feuchten Haares auftragen und das Haar mit dem Diffusoraufsatz oder an der Luft trocknen.

CONTROL



SHINE



MODE D'EMPLOI - ANWENDUNG

**FRA** - Mousse volumisante, donne du volume et de la tenue, pour des cheveux vaporeux et denses. Indiqué pour tous les types de séchage La nouvelle phase fixatrice avec molécules réduites permet de donner du volume en maintenant l'élasticité des longueurs et des pointes.

**MODE D'EMPLOI:** Aplicar a quantidade adequada de produto nos cabelos húmidos e proceder com a secagem desejada.

**DE** - Volumen-Mousse, verleiht Volumen und Halt, für luftiges und fülliges Haar. Geeignet für alle Stylingtechniken. Die neue Fixierung mit reduzierten Molekülen verleiht Volumen und erhält gleichzeitig die Elastizität von Längen und Spitzen.

**ANWENDUNG:** Die geeignete Menge auf das feuchte Haar auftragen und es beliebig stylen.

CONTROL



SHINE





ROOTS VOLUME  
200 ml



2<sup>3</sup>  
*prep*



200ml

**FRA** - Spray volumisant racines, donne du soutien, du corps et un volume extra à la chevelure sans alourdir et sans résidus. Particulièrement indiqué pour cheveux fins et sans tons. La grande élasticité des résines contenues dans la formule soutient les racines des tiges capillaires sans compromettre la définition.

**DE** - Ansatzvolumenspray, verleiht dem Haar Halt, Fülle und Extra-Volumen, ohne zu beschweren und ohne Rückstände zu hinterlassen. Besonders geeignet für feines und kraftloses Haar. Die hohe Elastizität der in der Formel enthaltenen Harze stützt die Haarwurzeln, ohne die Definition zu beeinträchtigen.

MODE D'EMPLOI - ANWENDUNG

**MODE D'EMPLOI:** Vaporiser sur les cheveux humides directement à la racine, peigner et procéder au coiffage.

**ANWENDUNG:** Auf das feuchte oder trockene Haar, direkt auf den Ansatz, aufsprühen, durchkämmen und das Haar stylen.

CONTROL



SHINE



SMOOTH  
200 ml



2<sup>4</sup>  
*prep*



200ml

**FRA** - Crème lissante thermoprotectrice, idéale pour cheveux frisés ou bouclés. Facilite le brushing et discipline les cheveux en prolongeant le résultat dans le temps. Protège les tiges de la chaleur et de l'humidité. Les résines de dernière génération présentes dans la formule, en plus de leur action thermoprotectrice, gaine les tiges des cheveux en facilitant le coiffage.

**DE** - Hitzeschutz-Glättcreme, ideal für krauses oder welliges Haar. Erleichtert das Styling, bändigt das Haar und sorgt für ein länger haltbares Ergebnis. Schützt den Haarschaft vor Hitze und Feuchtigkeit. Die in der Formel enthaltenen Harze der neuen Generation bieten Hitzeschutz, umhüllen den Haarschaft und erleichtern die Formgebung beim Styling.

MODE D'EMPLOI - ANWENDUNG

**MODE D'EMPLOI:** Appliquer de manière uniforme sur les cheveux humides sur les longueurs et les pointes et procéder au séchage.

**ANWENDUNG:** Gleichmäßig auf Längen und Spitzen des feuchten Haares auftragen und das Haar trocknen.

CONTROL



SHINE



# SHAPE CREATOR

75 ml

4<sup>3</sup>

prep



75ml

## MODE D'EMPLOI - ANWENDUNG

**FRA** - Pâte de définition, définit et personnalise le style en déstructurant les formes de la ligne. L'effet filant de la pâte permet une distribution du produit qui permet de déstructurer la coiffure. Grâce à l'excellent effet mémoire, elle se régénère plusieurs fois avec les mains humides.

**MODE D'EMPLOI:** Appliquer la quantité nécessaire sur les cheveux humides ou après le séchage. Manipuler jusqu'à l'obtention des formes désirées.

**DE** - Definierende Stylingpaste, definiert und personalisiert den Style und destrukturiert die Formen des Haarschnittes. Die faserbildende Paste lässt sich so verteilen, dass ein destrukturierter Look entsteht. Dank des ausgezeichneten Memory-Effekts lässt sie sich mit feuchten Händen mehrmals umformen.

**ANWENDUNG:** Die geeignete Menge auf das feuchte oder das fertig getrocknete Haar auftragen. Stylen, bis die gewünschten Formen erzielt werden.

CONTROL



SHINE



WONDER BODY  
300 ml



53  
*prep*



300ml

## MODE D'EMPLOI - ANWENDUNG

**FRA** - Mousse extra strong, donne corps, volume et définition aux cheveux pour une tenue ferme et prolongée de la coiffure. La phase fixatrice extra, à molécules réduites, permet de volumiser de façon extrêmement nette tout en conservant la souplesse de la chevelure.

**MODE D'EMPLOI:** Appliquer la quantité nécessaire sur les cheveux humides et procéder au séchage désiré.

**DE** - Extra-Strong-Mousse, verleiht dem Haar Fülle, Volumen und Definition, für einen entschiedenen und langen Halt des Stylings. Die extrastarke Fixierung mit reduzierten Molekülen verleiht viel Volumen und hält das Haar dabei elastisch.

**ANWENDUNG:** Die geeignete Menge auf das feuchte Haar auftragen und es beliebig stylen.

CONTROL



SHINE





UP  
7 g

30  
play



7g

EXPLOSION  
150 ml

55  
play



150ml

### MODE D'EMPLOI - ANWENDUNG

**FRA** - Poudre volumisante pour cheveux, idéale pour donner instantanément un volume extra et du corps aux cheveux. Le grip apporté par la poudre développe le volume et une forte texturisation du styling, idéale pour les lignes courtes ou mi-longues, avec un excellent rendement sur les longueurs.

**MODE D'EMPLOI:** Répartir à la racine des cheveux secs pour créer un volume instantané et/ou appliquer sur les longueurs pour un volume total et structuré.

CONTROL



SHINE



**DE** - Volumen-Puder, ideal, um dem Haar sofort Extra-Volumen und Fülle zu verleihen. Der durch den Puder erzeugte Griff sorgt für viel Volumen und eine starke Texturierung des Stylings, ideal für kurze oder mittellange Haarschnitte, mit ausgezeichneter Wirkung auch auf den Längen.

**ANWENDUNG:** Auf dem Haaransatz des trockenen Haares verteilen, um sofort Volumen zu verleihen und/oder auf die Längen auftragen für vollkommenes und strukturiertes Volumen.

### MODE D'EMPLOI - ANWENDUNG

**FRA** - Gel strong, flexible et fibreux, assurant une tenue ferme et durable et une grande brillance. Ne contient pas d'alcool. Assure une fixation forte en structurant la tige sans résidus, grâce aux résines avec molécules réduites.

**MODE D'EMPLOI:** Idéal pour sculpter les coupes courtes et déstructurées, appliquer sur les cheveux secs ou humides pour sculpter et définir la coiffure.

CONTROL



SHINE



**DE** - Strong-Gel, flexibel und faserig, verleiht entschieden, dauerhaften Halt und ausgezeichneten Glanz. Enthält keinen Alkohol. Es fixiert stark und strukturiert den Haarschaft, ohne Rückstände zu hinterlassen, dank der Harze mit kurzstrukturierten Molekülen.

**ANWENDUNG:** Ideal, um kurze und destrukturierte Looks zu formen. Auf das trockene oder feuchte Haar auftragen, um die Frisur zu formen und zu definieren.

REBEL  
75 ml

3<sup>2</sup>  
play



75ml

**FRA** - Pâte crémeuse à fixation moyenne, idéale pour des looks naturels et remodelables. La texture crémeuse permet de dessiner et de modeler des styles définis mais non artificiels, grâce à une formule parfaitement équilibrée entre la phase de fixation et la phase de définition.

**DE** - Cremige Modellierpaste für mittleren Halt, ideal für natürliche und immer neu modellierbare Looks. Die cremige Konsistenz ermöglicht, definierte, aber nicht künstlich wirkende Styles zu formen, dank einer perfekt ausgewogenen Formel zwischen Fixierung und Definition.

MODE D'EMPLOI - ANWENDUNG

**MODE D'EMPLOI:** Appliquer une petite quantité de produit dans le creux de la main, la répartir sur les cheveux secs en séparant les mèches avec les doigts.

**ANWENDUNG:** Eine kleine Menge des Produkts auf die Handflächen geben, im trockenen Haar verteilen und dabei die einzelnen Strähnen mit den Fingern trennen.

CONTROL



SHINE



DYNAMIC DISTRUCTION  
75 ml

4<sup>1</sup>  
play



75ml

**FRA** - Pâte mate à fixation forte, idéale pour des looks déstructurés et définis. Les résines a effet fixateur renforcé se lient aux cheveux en les modelant et en les matifiant sans laisser de résidus.

**DE** - Matt-Paste für starken Halt, ideal für destrukturierte und definierte Looks. Die stark fixierenden Harze verbinden sich mit dem Haar und modellieren und mattieren es, ohne Rückstände zu hinterlassen.

MODE D'EMPLOI - ANWENDUNG

**MODE D'EMPLOI:** Appliquer une petite quantité de produit dans le creux de la main, répartir sur les cheveux secs.

**ANWENDUNG:** Eine kleine Menge des Produkts auf die Handflächen geben und im trockenen Haar verteilen.

CONTROL



SHINE



**BANG STYLER**  
400 ml



42  
*selfie*



8 033712 307374

400ml

**RUSH**  
100 ml - 400 ml



33  
*selfie*



8 033712 308173

100ml



8 033712 307435

400ml

**MODE D'EMPLOI - ANWENDUNG**

**FRA** - Laque en aérosol pour cheveux à tenue forte, fixe et contrôle la coiffure avec un effet satiné. Favorise le volume et s'élimine facilement avec quelques coups de brosse. Résine à fort impact, qui fixe rapidement en adhérant à la tige et en maintenant une excellente définition.

**MODE D'EMPLOI:** Vaporiser à 25 – 30 cm sur les cheveux secs jusqu'à l'obtention du résultat désiré.

**DE** - Haarlack für starken Halt. Fixiert und bändigt die Frisur und verleiht einen Satineffekt. Sorgt für Volumen und lässt sich ganz leicht ausbürsten. Hochwirksames Harz, fixiert schnell, legt sich um den Haarschaft und sorgt für optimale Definition.

**ANWENDUNG:** Aus 25-30 cm Entfernung auf das trockene Haar aufsprühen, bis das gewünschte Ergebnis erreicht ist.

**CONTROL**



**SHINE**



**MODE D'EMPLOI - ANWENDUNG**

**FRA** - Laque en aérosol pour cheveux à fixation moyenne, fixe et contrôle la coiffure sans la bloquer. Permet de retravailler le style même après l'application. S'élimine facilement avec quelques coups de brosse. Résines élastiques de dernière génération, qui suivent les mouvements des tiges, tout en laissant les cheveux extrêmement contrôlés.

**MODE D'EMPLOI:** Vaporiser à 25 – 30 cm sur les cheveux secs jusqu'à l'obtention du résultat désiré.

**DE** - Haarlack für mittleren Halt. Fixiert und bändigt die Frisur, ohne sie zu betonieren. Ermöglicht, das Styling auch nach dem Auftragen erneut umzuformen. Lässt sich ganz leicht ausbürsten. Elastische Harze der neuesten Generation bewegen sich zusammen mit dem Haarschaft und sorgen für extreme Bändigung des Haares.

**ANWENDUNG:** Aus 25-30 cm Entfernung auf das trockene Haar aufsprühen, bis das gewünschte Ergebnis erreicht ist.

**CONTROL**



**SHINE**





FIXER  
300 ml



45  
*selfie*



300ml

**FRA** - Laque écologique à fixation forte, idéale pour des looks définis et durables. Laque élastique et hydrofuge, caractérisée par une formule à haute technologie, qui fixe et protège en compensant les valeurs de sensibilité des tiges capillaires.

**DE** - Umweltfreundlicher Haarlack für starken Halt, ideal für definierte und lang haltende Looks. Elastischer und wasserabweisender Haarlack mit technologisch fortschrittlicher Formel, fixiert, schützt und gleicht die empfindlichen Haarschäfte aus.

**MODE D'EMPLOI - ANWENDUNG**

**MODE D'EMPLOI:** Appliquer le produit à la fin du coiffage, en le vaporisant à une distance d'environ 20 – 25 cm.

**ANWENDUNG:** Nach dem Styling auftragen und aus einer Entfernung von etwa 20 – 25 cm aufsprühen.

CONTROL



SHINE



SHIMMER  
200 ml



18  
*selfie*



200ml

**FRA** - Spray lustrant, utilisé à la fin du coiffage, il rend brillant n'importe quel type de cheveu sans alourdir. Lors de la vaporisation, les résines présentes se déposent délicatement sur les tiges en créant un effet amplificateur de la lumière, sans compromettre la légèreté des cheveux.

**DE** - Glanzgebendes Haarspray. Nach dem Styling angewendet, bringt es alle Haartypen zum Glänzen, ohne zu beschweren. Die enthaltenen Harze legen sich beim Aufsprühen sanft um den Haarschaft und verstärken den Glanz, ohne das Haar zu beschweren.

**MODE D'EMPLOI - ANWENDUNG**

**MODE D'EMPLOI:** Vaporiser à une distance de 25 – 30 cm jusqu'à l'obtention de la brillance désirée. Utiliser toujours comme produit final.

**ANWENDUNG:** Aus 25-30 cm Entfernung auf das Haar aufsprühen, bis der gewünschte Glanzgrad erreicht ist. Immer als Finishing-Produkt verwenden.

CONTROL



SHINE



NO STRESS  
100 ml



08  
selfie



100ml

**FRA** - Sérum adapté aux cheveux sensibilisés, grâce à ses principes actifs il protège et donne de la brillance. Caractérisée par une action anti-âge efficace, la formule rend la structure homogène et augmente la brillance.

**DE** - Serum für strapaziertes Haar. Dank der Wirkung seiner Inhaltsstoffe schützt es und bringt das Haar zum Glänzen. Die Formel hat eine wertvolle Anti-Aging-Wirkung, gleicht die Struktur aus und verleiht Glanz.

#### MODE D'EMPLOI - ANWENDUNG

**MODE D'EMPLOI:** Verser quelques gouttes dans le creux de la main et les distribuer sur les cheveux humides ou secs, en les répartissant de manière uniforme sur les longueurs et sur les pointes. Ne pas rincer. Peigner et procéder au séchage.

**ANWENDUNG:** Im feuchtem oder trockenem Haar verteilen, dazu einige Tropfen des Produkts auf die Handflächen geben und gleichmäßig auf Längen und Spitzen verteilen. Nicht ausspülen. Durchkämmen und das Haar trocknen.

CONTROL



SHINE



PRO COLOR  
100 ml



08  
selfie



100ml

**FRA** - Sérum pour cheveux colorés, contient un filtre solaire et des antioxydants. Garantit la protection et prolonge la durée de la couleur. La formule ralentit l'action oxydative de la coloration cosmétique et avec les filtres solaires, elle maintient la cohérence de la couleur dans le temps.

**DE** - Serum für coloriertes Haar, enthält Sonnenschutzfilter und Antioxidantien. Gewährleistet Farbschutz und verlängert den Halt der Farbe. Die Formel verlangsamt die oxidative Wirkung der kosmetischen Farbe und erhält, zusammen mit den Sonnenschutzfiltern, das Farbergebnis über die Zeit.

#### MODE D'EMPLOI - ANWENDUNG

**MODE D'EMPLOI:** Verser quelques gouttes dans le creux de la main et les distribuer sur les cheveux humides ou secs, en les répartissant de manière uniforme sur les longueurs et sur les pointes. Ne pas rincer. Peigner et procéder au séchage.

**ANWENDUNG:** Im feuchtem oder trockenem Haar verteilen, dazu einige Tropfen des Produkts auf die Handflächen geben und gleichmäßig auf Längen und Spitzen verteilen. Nicht ausspülen. Durchkämmen und das Haar trocknen.

CONTROL



SHINE



MEMORY GUM  
75 ml

58  
*selfie*



75ml

HEAT SHIELD  
200 ml

05  
*selfie*



200ml

MODE D'EMPLOI - ANWENDUNG

**FRA** - Gomme lustrante à tenue forte, fixe, contrôle et fait briller les cheveux en définissant le style. Le mélange fixateur de la gomme stabilise de façon nette et extrêmement brillante, grâce aux polymères réfléchissants de nouvelle génération.

**MODE D'EMPLOI:** Appliquer la quantité nécessaire sur les cheveux humides ou après le séchage. Répéter l'application, si besoin est, jusqu'à l'obtention de l'effet désiré.

CONTROL



SHINE



**DE** - Glanzgebender Gum für starken Halt. Fixiert, bändigt, bringt den Haarschaft zum Glänzen und definiert das Styling. Die fixierende Zusammensetzung des Gums stabilisiert entschieden und sorgt dank reflektierender Polymere der neuen Generation für extremen Glanz.

**ANWENDUNG:** Die geeignete Menge auf das feuchte oder das fertig getrocknete Haar auftragen. Die Anwendung bei Bedarf wiederholen, bis der gewünschte Effekt erzielt wird.

MODE D'EMPLOI - ANWENDUNG

**FRA** - Spray thermoprotecteur, protège la tige des forts écarts thermiques provoqués par les coiffages à chaud, en préservant le niveau d'hydratation naturel. La phase thermodynamique de la formule s'active en évaporant et en protégeant l'hydratation naturelle du cheveu.

**MODE D'EMPLOI:** Utilisable sur les cheveux humides pour rendre le brushing plus rapide et sur les cheveux secs pour un effet « bouclier ».

CONTROL



SHINE



**DE** - Hitzeschutzspray, schützt den Haarschaft vor starken Temperaturschwankungen beim Hitzestyling und erhält dadurch die natürliche Hydratation. Die Thermodynamik der Formel aktiviert sich durch Verdampfen und erhält die natürliche Hydratation des Haarschaftes.

**ANWENDUNG:** Im feuchtem oder trockenem Haar verteilen, dazu einige Tropfen des Produkts auf die Handflächen geben und gleichmäßig auf Längen und Spitzen verteilen. Nicht ausspülen. Durchkämmen und das Haar trocknen.



SCULPTING GEL  
150 ml



54

man



150ml

**FRA** - Gel sans alcool à tenue ultra forte. Idéal pour des effets fixés et sculptés. Fixation extra forte générée par des petites molécules, sans effet poussière.

**DE** - Gel, ohne Alkohol, für ultrastarken Halt. Ideal für entschiedene und definierte Looks. Extra starker Halt, der durch kleine Moleküle entsteht, ohne unerwünschte Rückstände.

MODE D'EMPLOI - ANWENDUNG

**MODE D'EMPLOI:** Distribuer le produit sur les paumes des mains et l'appliquer uniformément sur les cheveux humides ou secs en modelant suivant le style désiré.

**ANWENDUNG:** Das Gel in den Händen verteilen und gleichmäßig, je nach gewünschtem Look, auf das feuchte oder trockene Haar auftragen.

CONTROL



SHINE



SCULPTING BLACK GEL  
150 ml



50

man



150ml

**FRA** - Gel noir sans alcool à tenue ultra forte. Masque les cheveux blancs de manière naturelle, sans donner l'impression d'une couleur artificielle et en leur apportant une fixation incroyable. Ne laisse pas de résidus, ne tache pas les oreillers ni les vêtements. L'équilibre pigmentant module l'effet anti-jaunissement et l'effet camouflage quel que soit le pourcentage de cheveux blancs, en développant une phase gélifiante extrêmement forte mais souple.

**DE** - Gel, ohne Alkohol, für ultrastarken Halt. Kaschiert graues Haar auf natürliche Weise, ohne dabei wie eine künstliche Farbe zu wirken, und verleiht unglaublichen Halt. Hinterlässt keine Rückstände, hinterlässt keine Flecken auf Kopfkissen und/oder Kleidung. Das enthaltene Pigment sorgt für einen Anti-Gelbstich- und einen Camouflage-Effekt bei allen Grauhaaranteilen. Die gelbildende Phase ist extrem stark, aber gleichzeitig flexibel.

MODE D'EMPLOI - ANWENDUNG

**MODE D'EMPLOI:** Distribuer le produit sur les paumes des mains et l'appliquer uniformément sur les cheveux humides ou secs en modelant suivant le style désiré.

**ANWENDUNG:** Das Gel in den Händen verteilen und gleichmäßig, je nach gewünschtem Look, auf das feuchte oder trockene Haar auftragen.

CONTROL



SHINE



MEDIUM BLACK GEL  
150 ml



**FRA** - Gel modelant et lustrant pour cheveux. Masque les cheveux blancs de manière naturelle, sans donner l'impression d'une couleur artificielle et en leur apportant une luminosité incroyable. L'excès de gel s'élimine avec le shampooing. Ne contient pas d'alcool, ne laisse pas de résidus, ne tache pas les oreillers ni les vêtements. La phase gélifiante pigmentée masque les cheveux blancs de façon naturelle et atténue les reflets jaunes indésirables.

**DE** - Modellierendes und glanzgebendes Haargel. Kaschiert graues Haar auf natürliche Weise, ohne dabei wie eine künstliche Farbe zu wirken, und verleiht unglaublichen Glanz. Ein Überschuss lässt sich mit dem Shampoo auswaschen. Enthält keinen Alkohol, hinterlässt keine Rückstände, hinterlässt keine Flecken auf Kopfkissen und/oder Kleidung. Das weiche gelbildende Pigment kaschiert graues Haar auf natürliche Weise und schwächt den unerwünschten Gelbstich.

MODE D'EMPLOI - ANWENDUNG

**MODE D'EMPLOI:** Appliquer après le shampooing sur les cheveux humides pré-séchés à la serviette, distribuer uniformément. Procéder au séchage au sèche-cheveux. En alternative, pour renforcer l'effet modelant, appliquer sur les cheveux secs et donner le style désiré avec les doigts.

**ANWENDUNG:** Nach der Haarwäsche auf das handtuchtrockene Haar auftragen und gleichmäßig verteilen. Dann das Haar trocknen. Alternativ dazu, um die Modellierwirkung zu steigern, auf das trockene Haar auftragen und mit den Fingern den gewünschten Effekt verleihen.

CONTROL



SHINE



UP BLACK  
7 g



**FRA** - Poudre volumisante noire pour cheveux, idéale pour donner instantanément plus de volume et de corps. La résine volumisante pigmentée adhère au cheveu en créant un effet voilé tout en donnant du corps aux racines, avec un effet volume/texture renforcé.

**DE** - Schwarzes Volumen-Puder, ideal, um dem Haar sofort Extra-Volumen und Fülle zu verleihen. Das pigmentierte volumengebende Harz haftet am Haar, erzeugt einen Satineffekt und verleiht dem Ansatz gleichzeitig Fülle, viel Volumen und Konsistenz.

MODE D'EMPLOI - ANWENDUNG

**MODE D'EMPLOI:** Répartir à la racine des cheveux secs pour créer un volume instantané et/ou appliquer sur les longueurs pour un volume total et structuré.

**ANWENDUNG:** Auf dem Haaransatz des trockenen Haares verteilen, um sofort Volumen zu verleihen und/oder auf die Längen auftragen für vollkommenes und strukturiertes Volumen.

CONTROL



SHINE



POMADE  
75 ml

57

man



75ml

**FRA** - Pommade modelante à haut pouvoir fixateur et lustrant. La formule adhère à la tige capillaire en créant un effet fixateur et un intense pouvoir lustrant.

**MODE D'EMPLOI:** Appliquer une petite quantité de produit dans le creux de la main, distribuer sur les cheveux humides ou secs en modelant le style avec les doigts ou des instruments adéquats.

**DE** - Weicher und formbarer Gum. Kaschiert graues Haar auf natürliche und diskrete Weise. Verleiht Style und Textur, lässt sich leicht mit dem Shampoo auswaschen. Hinterlässt keine Flecken auf Kleidung und/oder Kopfkissen, hinterlässt keine Rückstände. Das enthaltene Pigment sorgt für einen Anti-Gelbstich- und einen Camouflage-Effekt bei allen Grauhaaranteilen.

**ANWENDUNG:** Um graues Haar im Handumdrehen zu kaschieren, auf das trockene oder nasse Haar auftragen, gleichmäßig verteilen und mit den Fingern den gewünschten Style verleihen.

MODE D'EMPLOI - ANWENDUNG

CONTROL



SHINE



BLACK WAX  
75 ml

4

man



75ml

**FRA** - Gomme douce et malléable. Masque les cheveux blancs de manière naturelle et discrète. Donne du style et de la texture, s'élimine facilement avec le shampooing. Ne tache pas les vêtements ni les oreillers, ne laisse pas de résidus. L'équilibre pigmentant module l'effet anti-jaunissement et l'effet camouflage quel que soit le pourcentage de cheveux blancs.

**MODE D'EMPLOI:** Pour masquer instantanément les cheveux blancs appliquer sur les cheveux secs ou humides, distribuer uniformément et donner le style désiré avec les doigts.

**DE** - Modellier-Pomade für starken Halt und viel Glanz. Die Formel haftet am Haarschaft, fixiert und sorgt für viel Glanz.

**ANWENDUNG:** Eine kleine Menge des Produkts auf die Handflächen geben, im feuchten oder trockenen Haar verteilen und mit den Fingern oder geeigneten Hilfsmitteln den gewünschten Style verleihen.

MODE D'EMPLOI - ANWENDUNG

CONTROL



SHINE





SHINE WAX  
75 ml

48

man



75ml

**FRA** - Gomme douce et malléable, donne du mouvement pour des styles flexibles et définis et un effet brillant. La formulation extrêmement élastique permet la réflexion de la lumière, en créant un splendide effet lumineux sur les cheveux.

**DE** - Weicher und formbarer Gum, verleiht Bewegung für flexible und definierte Styles mit Glanz-Effekt. Die extrem elastische Formel reflektiert das Licht und sorgt für einen unglaublichen Glanzeffekt auf dem Haar.

MODE D'EMPLOI - ANWENDUNG

**MODE D'EMPLOI:** Frotter une petite quantité de produit entre les mains puis répartir sur les cheveux humides ou secs.

**ANWENDUNG:** Auf das nasse oder trockene Haar auftragen, dazu eine kleine Menge des Gums in den Händen verreiben und im Haar verteilen.

CONTROL



SHINE



FLEX WAX  
75 ml

40

man



75ml

**FRA** - Cire mate crémeuse à tenue forte. Idéale pour des effets de texture, naturels et déstructurés. Remodelable plusieurs fois et facile à éliminer. La phase fixatrice adhère fortement à la tige du cheveu en la définissant et en la fixant.

**DE** - Cremiges Matt Wax für starken Halt. Ideal für natürliche, destrukturierte Looks. Mehrmals neu modellierbar und leicht zu entfernen. Die Fixierung haftet entschieden am Haarschaft, definiert und fixiert.

MODE D'EMPLOI - ANWENDUNG

**MODE D'EMPLOI:** Appliquer une petite quantité sur les cheveux humides ou secs en séparant les mèches avec les doigts.

**ANWENDUNG:** Eine kleine Menge auf das feuchte oder trockene Haar auftragen und dabei die einzelnen Strähnen mit den Fingern trennen.

CONTROL



SHINE



## KERATIN RECONSTRUCTOR GOLD

12x10ml



8 033712 305608

12x10ml

## LEAVE IN ENERGIZER PLATINUM

12x10ml



8 033712 305615

12x10ml

**FRA** - Lotion restructurante pour cheveux abîmés, secs et traités chimiquement. Formulée avec de la Kératine, de l'Huile d'Argan et des Protéines de blé, elle exerce une action kératinisante, conditionnante, texturisante et antistatique. Elle nourrit et démêle les cheveux en leur apportant douceur et brillance.

**DE** - Restrukturierende Lotion für geschädigtes, trockenes und chemisch behandeltes Haar. Mit Keratin, Arganöl und Weizenproteinen formuliert, wirkt sie keratinbildend, pflegend, texturierend und antistatisch. Sie versorgt das Haar mit Nährstoffen, entwirrt es und verleiht ihm ein Gefühl von Geschmeidigkeit und Glanz.

BIENS - EIGENSCHAFT	AVANTAGES - LEISTUNGEN
<p><b>KÉRATINE:</b> La kératine, similaire à la structure kératinique des cheveux, exerce une activité protectrice et filmogène.</p> <p><b>GRENADE:</b> Les graines de la grenade, riches en acide punique, un acide gras polyinsaturé, ont un action apaisante ; les phytostérols ont une activité antioxydante et régénérante.</p> <p><b>PROTÉINES DE BLÉ:</b> Les protéines de blé ont une fonction comblante et protectrice, en formant une sorte de barrière et en restructurant le cheveu abîmé.</p> <p><b>HUILE D'ARGAN:</b> L'huile d'Argan est tirée des fruits de l'arganier, riche en substances antioxydantes comme la vitamine E, les acides gras et les flavonoïdes.</p>	<p><b>KÉRATINE:</b> Elle renforce et fortifie les fibres capillaires, en améliore l'élasticité et répare la structure des cheveux abîmés</p> <p><b>GRENADE:</b> L'action régénérante de la grenade renforce le traitement des cheveux secs et fragilisés.</p> <p><b>PROTÉINES DE BLÉ:</b> Action hydratante et nourrissante, pour conditionner et assouplir les cheveux, réduit les irritations cutanées dues à l'effet des tensioactifs.</p> <p><b>HUILE D'ARGAN:</b> Elle exerce une action de prévention du vieillissement des cheveux en combattant les radicaux libres.</p>
<p><b>KERATIN:</b> Das Keratin, das der Keratinstruktur des Haars ähnelt, wirkt schützend und filmbildend</p> <p><b>GRANATAPFEL:</b> Die Granatapfelkerne, reich an Punicinsäure, einer mehrfach ungesättigten Fettsäure, haben eine lindernde Wirkung; die Phytosterole wirken antioxidativ und regenerierend</p> <p><b>WEIZENPROTEINE:</b> Die Weizenproteine haben eine auffüllende und schützende Funktion, bilden eine Art Barriere und restrukturieren das geschädigte Haar</p> <p><b>ARGAN OIL:</b> Das Arganöl wird aus den Früchten des Arganbaums gewonnen und ist reich an Antioxidantien, wie Vitamin E, Fettsäuren und Flavonoiden</p>	<p><b>KERATIN:</b> Kräftigt und stärkt die Haarfasern und verbessert deren Elastizität, repariert die Struktur von geschädigtem Haar</p> <p><b>GRANATAPFEL:</b> Die regenerierende Wirkung des Granatapfels wirkt unterstützend bei der Behandlung von trockenem und strapaziertem Haar</p> <p><b>WEIZENPROTEINE:</b> Feuchtigkeitspendende und nährstoffversorgende Wirkung, um das Haar zu pflegen und geschmeidiger zu machen, reduziert Hautirritationen durch die Wirkung der Tenside</p> <p><b>ARGAN OIL:</b> Es hat eine vorbeugende Anti-Aging-Wirkung für das Haar und bekämpft freie Radikale</p>

**FRA** - Tratamiento para prevenir la caída del cabello. Enriquecido con proteínas del trigo, extracto de salvia officinalis, oligoelementos y extracto de ortiga, contribuye a que el cabello se mantenga más sano y fuerte. Favorece una acción revitalizante beneficiosa sobre el cuero cabelludo contrarrestando la caída normal del cabello, así como una acción purificante eficaz y equilibrante. Puede generar enrojecimiento cutáneo.

**DE** - Unterstützende Behandlung zur Vorbeugung von Haarausfall. Angereichert mit Weizenproteinen, Extrakt der Salvia officinalis, Spurenelementen und Brennnesselextrakt, trägt sie dazu bei, das Haar gesünder und kräftiger zu machen. Sie wirkt angenehm revitalisierend auf die Kopfhaut, wirkt dem physiologischen Haarausfall entgegen und wirkt effektiv reinigend und ausgleichend. Sie kann Hautrötungen verursachen.

BIENS - EIGENSCHAFT	AVANTAGES - LEISTUNGEN
<p><b>SALVIA OFFICINALIS:</b> Aromate riche en principes actifs rééquilibrants, sébonormalisants et antiseptiques.</p> <p><b>OLIGO-ÉLÉMENTS:</b> Complexe de principes actifs spécifiques dont le fer, le magnésium, le zinc, avec une action rééquilibrante adaptée au traitement des peaux impures, irritées, sèches, sensibles, délicate et stressées</p> <p><b>PROTÉINES DE BLÉ:</b> Les protéines de blé ont une fonction comblante et protectrice, en formant une sorte de barrière et en restructurant le cheveu abîmé.</p> <p><b>EXTRAIT D'ORTIE:</b> L'ortie contient de grandes quantités de protéines, vitamines et sels minéraux, fer, acide silicique, efficaces contre les pellicules et la chute des cheveux.</p>	<p><b>SALVIA OFFICINALIS:</b> Renforce les fibres capillaires, booste la pousse des cheveux et en combat la chute.</p> <p><b>OLIGO-ÉLÉMENTS:</b> Ils exercent une action nourrissante et équilibrante sur le cheveu, en le renforçant.</p> <p><b>PROTÉINES DE BLÉ:</b> Action hydratante et nourrissante, pour conditionner et assouplir les cheveux, réduit les irritations cutanées dues à l'effet des tensioactifs.</p> <p><b>EXTRAIT D'ORTIE:</b> Renforce le cuir chevelu, nettoie et prévient la formation de pellicules et la chute des cheveux.</p>
<p><b>SALVIA OFFICINALIS:</b> Heilkräuter, reich an ausgleichenden, sebumregulierenden und antiseptischen Wirkstoffen</p> <p><b>SPURENELEMENTE:</b> Komplex aus spezifischen Wirkstoffen, wie Eisen, Magnesium, Zink, mit ausgleichender Wirkung und somit Hilfe für unreine, gereizte, trockene, empfindliche, zarte und gestresste Kopfhaut</p> <p><b>WEIZENPROTEINE:</b> Die Weizenproteine haben eine auffüllende und schützende Funktion, bilden eine Art Barriere und restrukturieren das geschädigte Haar</p> <p><b>BRENNNESSELEXTRAKT:</b> Brennnesseln enthalten große Mengen an Proteinen, Vitaminen und Mineralsalzen, Eisen und Kieselsäure, die gegen Schuppen und Haarausfall wirken</p>	<p><b>SALVIA OFFICINALIS:</b> Kräftigt und stärkt die Haarfasern, fördert den Haarwuchs und bekämpft den Haarausfall</p> <p><b>SPURENELEMENTE:</b> Sie versorgen mit Nährstoffen, wirken ausgleichend auf das Haar und kräftigen es</p> <p><b>WEIZENPROTEINE:</b> Feuchtigkeitspendende und nährstoffversorgende Wirkung, um das Haar zu pflegen und geschmeidiger zu machen, reduziert Hautirritationen durch die Wirkung der Tenside</p> <p><b>BRENNNESSELEXTRAKT:</b> Stärkt die Kopfhaut, reinigt und beugt der Bildung von Schuppen und Haarausfall vor</p>

# DENSIFYING SHAMPOO

250ml



PROTECTIVE ACTION



VEGAN FRIENDLY



8 033712 306407

250ml



8 033712 306391

KIT

Densify Shampoo 250 ml +  
Leave In Energizer Platinum 12x10ml

## BIENS - EIGENSCHAFT

## AVANTAGES - LEISTUNGEN

**FRA** - Shampoing densifiant enrichi à la Saugue et Melaleuca. Détergent délicat fortifiant pour cheveux affaiblis et sans tonus. Sa formule exclusive le rend idéal pour l'usage quotidien. Mode d'emploi : Distribuer sur les cheveux mouillés, masser, rincer avec soin. Usage professionnel. Sans SLS/SLES.

**MELALEUCA:** La Tea Tree Oil est l'huile essentielle extraite des feuilles de l'arbre à thé, le Melaleuca alternifolia. C'est une huile essentielle considérée comme un antiviral et un antibactérien naturel avec des caractéristiques balsamiques.

**SALVIA OFFICINALIS:** Aromate riche en principes actifs rééquilibrants, sébonormalisants et antiseptiques.

**MELALEUCA:** L'huile essentielle de tea tree a d'excellentes propriétés dermopurifiantes et réduit la sécheresse et les démangeaisons. Elle prévient l'accumulation de résidus de produits traitants, en évitant ainsi l'obstruction des follicules pileux et en améliorant la santé de la chevelure. Elle contrôle la production de l'excès de sébum sur le cuir chevelu qui empêche la pousse correcte des cheveux.

**SALVIA OFFICINALIS:** Renforce les fibres capillaires, booste la pousse des cheveux et en combat la chute.

**DE** - Verdichtendes Shampoo angereichert mit Salbei und Teebaum. Milde, kraftigende Reinigung tor kraftloses Haar ohne Spannkraft. Dank seiner exklusiven Formel eignet es sich ideal tor die tagliche Anwendung. Anwendung: Auf dem nassen Haar verteilen, einmassieren und gründlich ausspülen. Gewerbliche Verwendung. SLS/SLES FREE.

**TEEBAUM:** Tea Tree Oil ist ein aus den Blättern des Teebaums (Melaleuca alternifolia) gewonnenes ätherisches Öl. Dieses ätherische Öl gilt als natürliches antivirales und antibakterielles Mittel mit balsamischen Eigenschaften.

**SALVIA OFFICINALIS:** Heilkraut, reich an ausgleichenden, sebumregulierenden und antiseptischen Wirkstoffen

**TEEBAUM:** Das ätherische Tea Tree Oil hat ausgezeichnete hautreinigende Eigenschaften und verringert Trockenheit und Juckreiz. Es beugt der Ansammlung von Produktrückständen vor, verhindert dadurch die Verstopfung der Haarfollikel und verbessert die Gesundheit des Haars. Es kontrolliert die übermäßige Sebumproduktion in der Kopfhaut, die ein korrektes Haarwachstum verhindert.

**SALVIA OFFICINALIS:** Kräftigt und stärkt die Haarfasern, fördert den Haarwuchs und bekämpft den Haarausfall



## REHYDRATING SHAMPOO & MASK

5000ml



RESTRUCTURING ACTION



8 033712 307282

SHAMPOO



8 033712 307305

MASK

**FRA** - Shampoing et masque nourrissant restructurant avec Acides aminés végétaux et Huile d'argan. Idéal pour les cheveux secs, frisés, soumis à de fréquents traitements techniques. Nettoie délicatement les cheveux en les rendant soyeux au toucher, les restructure et hydrate en profondeur.

**DE** - Restrukturierendes Pflegeshampoo und Pflegemaske mit Pflanzliche Aminosäuren und Arganöl. Ideal für trockenes und krauses Haar, das häufigen technischen Behandlungen unterzogen wird. Reinigt mild, sorgt für einen seidigen Griff, restructuriert das Haar und versorgt es bis in die Tiefe mit Feuchtigkeit.

### BIENS - EIGENSCHAFT

**ACIDES AMINÉS:** Mélange de 18 acides aminés de dérivation végétale, dont une forte proportion de cystéine, qui crée les ponts disulfures assurant la solidité des cheveux.

**HUILE D'ARGAN:** L'huile d'Argan est tirée des fruits de l'arganier, riche en substances antioxydantes comme la vitamine E, les acides gras et les flavonoïdes..

**PFLANZLICHE AMINOSÄUREN:** Mischung aus 18 Aminosäuren pflanzlichen Ursprungs, reich an der Aminosäure Cystein, bildet die Disulfidbrücken, die die Festigkeit des Haars gewährleisten.

**ARGAN OIL:** Das Arganöl wird aus den Früchten des Arganbaums gewonnen und ist reich an Antioxidantien, wie Vitamin E, Fettsäuren und Flavonoiden

### AVANTAGES - LEISTUNGEN

**ACIDES AMINÉS:** Elle renforce et fortifie les fibres capillaires, en améliore l'élasticité et répare la structure des cheveux abîmés.

**HUILE D'ARGAN:** Elle exerce une action de prévention du vieillissement des cheveux en combattant les radicaux libres.

**PFLANZLICHE AMINOSÄUREN:** Kräftigt und stärkt die Haarfasern und verbessert deren Elastizität, repariert die Struktur von geschädigtem Haar

**ARGAN OIL:** It Es hat eine vorbeugende Anti-Aging-Wirkung für das Haar und bekämpft freie Radikale

## COLOR PROTECTION SHAMPOO & MASK

5000ml



COLOR SHINE ACTION



8 033712 307299

SHAMPOO



8 033712 307312

MASK

**FRA** - Shampoing et Conditionneur nourrissant et protecteur pour cheveux colorés ou avec mèches. Enrichi aux Baies de Goji et Huile d'argan. Idéal pour cheveux secs, colorés ou avec mèches. Nettoie délicatement les cheveux en les rendant lumineux et hydratés, permet de prolonger la durée de la couleur.

**DE** - Schützendes Pflegeshampoo un Pflegeconditioner für coloriertes oder gesträhntes Haar. Angereichert mit, Goji-Beeren und Arganöl. Ideal für trockenes, coloriertes oder gesträhntes Haar. Reinigt das Haar mild, bringt es zum Glänzen, versorgt es mit Feuchtigkeit und ermöglicht, die Haltbarkeit der Farbe zu verlängern.

### BIENS - EIGENSCHAFT

**GOJI BERRIES:** Les baies de Goji, originaires de la Chine, sont riches en vitamines, sels minéraux, 18 acides aminés différents, acides gras végétaux, et sont utilisées pour rétablir les réserves en vitamines et apporter des nutriments.

**HUILE D'ARGAN:** L'huile d'Argan est tirée des fruits de l'arganier, riche en substances antioxydantes comme la vitamine E, les acides gras et les flavonoïdes..

**GOJI BERRIES:** Die Goji-Beeren, die in China beheimatet sind, sind reich an Vitaminen, Mineralsalzen, 18 verschiedenen Aminosäuren sowie pflanzlichen Fettsäuren, die eingesetzt werden, um die Vitaminvorräte wieder aufzufüllen und Nährstoffe zuzuführen.

**ARGAN OIL:** Das Arganöl wird aus den Früchten des Arganbaums gewonnen und ist reich an Antioxidantien, wie Vitamin E, Fettsäuren und Flavonoiden

### AVANTAGES - LEISTUNGEN

**GOJI BERRIES:** Le cheveu coloré sera protégé, revitalisé et renforcé pour un effet anti-âge

**HUILE D'ARGAN:** Elle exerce une action de prévention du vieillissement des cheveux en combattant les radicaux libres.

**GOJI BERRIES:** Sie enthalten Vitamin A, ein starkes Antioxidans..

**ARGAN OIL:** It Es hat eine vorbeugende Anti-Aging-Wirkung für das Haar und bekämpft freie Radikale

SKIN STAIN REMOVER  
100 pz.



100pz

	BIENS - EIGENSCHAFT	AVANTAGES - LEISTUNGEN
<p><b>FRA</b> - Lingettes pour éliminer les traces de colorant capillaire.</p>	<p><b>ALOE:</b> Gli estratti di aloe vera hanno BIENS - EIGENSCHAFT Rigeneranti, Antinfiammatorie e lenitive.</p> <p><b>PANTENOLO:</b> Il Pantenolo, svolge un'azione idratante, emolliente e lenitiva sulla cute. Può alleviare prurito, irFRazioni e donare freschezza.</p>	<p><b>ALOE:</b> L'azione lenitiva e rinfrescante permette la riduzione della secchezza e del prurito sia delle pelle che del cuoio capelluto.</p> <p><b>PANTENOLO:</b> La pelle trattata con pantenolo, viene nutrFRA efficacemente così da risultare sana, tonica ed elastica.</p>
<p><b>DE</b> - Tücher zum Entfernen von Flecken von Haarfärbemitteln.</p>	<p><b>ALOE:</b> Aloe Vera extract has regenerating, inflammatory and soothing properties.</p> <p><b>PANTHENOL:</b> Panthenol, performs a moisturizing, emollient and soothing action on the skin. It helps to relieve itching, irFRation and confer freshness.</p>	<p><b>ALOE:</b> Soothing and refreshing action reduces dryness and itching, both on the skin and the scalp.</p> <p><b>PANTHENOL:</b> The skin treated with panthenol, is nourished effectively and helps to provide healthy, toned, elastic skin.</p>

SHIELD OIL  
100ml



6x100ml

	BIENS - EIGENSCHAFT	AVANTAGES - LEISTUNGEN
<p><b>FRA</b> - Shield Oil, lotion protectrice pour la peau et le cuir chevelu, enrichie à l'huile de macadamia et à l'huile de moringa. Idéale avant chaque service technique elle possède une double fonctionnalité :</p> <p>A) Appliquée sur le front et sur les contours, elle protège la peau contre les taches indésirables, les auréoles et les résidus de coloration. B) Appliquée sur tout le cuir chevelu, elle l'isole du contact direct avec le produit, en facilitant le nettoyage et en assurant plus de confort durant le temps de pose.</p>	<p><b>HUILE DE MORINGA:</b> L'huile de Moringa a de grandes propriétés hydratantes et émoullientes. Elle est riche en vitamines et sels minéraux qui apportent nutriment, hydratation et renforcent les cheveux. Elle a un pouvoir antioxydant et purifiant, elle facilite l'élimination des substances polluantes et protège des radiations UV.</p> <p><b>MACADAMIA:</b> Les noix de macadamia, originaires de l'Australie, figurent parmi les graines huileuses avec la plus haute teneur en acides gras monoinsaturés, en minéraux et en vitamines.</p>	<p><b>HUILE DE MORINGA:</b> Grâce à ses propriétés, elle rééquilibre le cuir chevelu, elle protège de la chaleur des outils de coiffage et aide à prévenir l'apparition de fourches.</p> <p><b>MACADAMIA:</b> Elles sont considérées comme un élixir de longue vie, combattent les radicaux libres et donc le vieillissement.</p>
<p><b>DE</b> - Shield Oil, Schutzlotion für Haut und Kopfhaut mit Macadamia- und Moringaöl. Doppelte Wirkung, ideal vor jeder technischen Behandlung: A) Auf Stirn und Haaransatz aufgetragen, schützt sie die Haut vor unschönen Flecken, Farbrändern und Farbresten. B) Auf die gesamte Kopfhaut aufgetragen, schirmt sie vor direktem Produktkontakt ab, erleichtert das Ausspülen und gestaltet die Einwirkzeit angenehmer.</p>	<p><b>MORINGAÖL:</b> Moringaöl hat hervorragende feuchtigkeitsspendende und geschmeidigmachende Eigenschaften. Es ist reich an Vitaminen und Mineralsalzen, die das Haar mit Nährstoffen und Feuchtigkeit versorgen und es kräftigen. Ferner hat es eine antioxidative und reinigende Wirkung: Es erleichtert die Beseitigung von Schadstoffen und schützt vor UV-Strahlung</p> <p><b>MACADAMIA:</b> Die Macadamianüsse, die in Australien beheimatet sind, gehören zu den Ölsaaten mit dem höchsten Gehalt an einfach ungesättigten Fettsäuren, Mineralstoffen und Vitaminen.</p>	<p><b>MORINGAÖL:</b> Dank seiner Eigenschaften wirkt es ausgleichend auf die Kopfhaut, schützt beim Hitzestyling und hilft, Spliss vorzubeugen.</p> <p><b>MACADAMIA:</b> Sie gelten als Elixier des langen Lebens und bekämpfen freie Radikale, also die Alterung.</p>

## LOCKING SHAMPOO 1000ml



**pH range**  
4.00  
4.50



1000ml

## LOCKING CONDITIONER 1000ml



**pH range**  
3.50  
4.00



1000ml

	BIENS - EIGENSCHAFT	AVANTAGES - LEISTUNGEN
<p><b>FRA</b> - Champú acidificante para todo tipo de cabello. Ideal después de cada servicio técnico</p>	<p><b>ZANTHALENE:</b> Le zanthalène, en plus de ses propriétés apaisantes, est riche en sels minéraux et en vitamine C.</p> <p><b>ALGUE KLAMATH:</b> L'algue klamath a des propriétés antioxydantes, grâce à ses composants tels que le fer, le magnésium, le calcium, la vitamine B et C, les acides gras oméga 3 et les acides aminés.</p>	<p><b>ZANTHALENE:</b> Il exerce une action apaisante et antidémangeaison, avec effet tenseur et liftant. Il réduit la sensibilité cutanée.</p> <p><b>ALGUE KLAMATH:</b> Elle a des effets énergisants et nourrissants en cas de cheveux ternes, faibles et fragiles au toucher.</p>
<p><b>DE</b> - Saures Shampoo für alle Haartypen, ideal nach jeder technischen Behandlung.</p>	<p><b>ZANTHALENE:</b> Zanthalene hat nicht nur beruhigende Eigenschaften, sondern ist auch reich an Mineralsalzen und Vitamin C.</p> <p><b>AFA-ALGEN:</b> AFA-Algen haben aufgrund ihrer Bestandteile wie Eisen, Magnesium, Calcium, Vitamin B und C, Omega 3 und Aminosäuren antioxidative Eigenschaften.</p>	<p><b>ZANTHALENE:</b> Es wirkt beruhigend, stillt Juckreiz und hat einen Straffungs- und Lifting-Effekt. Darüber hinaus reduziert es die Empfindlichkeit der Kopfhaut. .</p> <p><b>AFA-ALGEN:</b> Sie wirken energiespendend und pflegend auf stumpfes, kraftloses und brüchiges Haar.</p>

	BIENS - EIGENSCHAFT	AVANTAGES - LEISTUNGEN
<p><b>FRA</b> - Conditionneur acidifiant pour tous les types de cheveux, idéal après tout service technique.</p>	<p><b>ZANTHALENE:</b> Le zanthalène, en plus de ses propriétés apaisantes, est riche en sels minéraux et en vitamine C.</p> <p><b>ALGUE KLAMATH:</b> L'algue klamath a des propriétés antioxydantes, grâce à ses composants tels que le fer, le magnésium, le calcium, la vitamine B et C, les acides gras oméga 3 et les acides aminés.</p>	<p><b>ZANTHALENE:</b> Il exerce une action apaisante et antidémangeaison, avec effet tenseur et liftant. Il réduit la sensibilité cutanée.</p> <p><b>ALGUE KLAMATH:</b> Elle a des effets énergisants et nourrissants en cas de cheveux ternes, faibles et fragiles au toucher.</p>
<p><b>DE</b> - Saurer Conditioner für alle Haartypen, ideal nach jeder technischen Behandlung</p>	<p><b>ZANTHALENE:</b> Zanthalene hat nicht nur beruhigende Eigenschaften, sondern ist auch reich an Mineralsalzen und Vitamin C.</p> <p><b>AFA-ALGEN:</b> AFA-Algen haben aufgrund ihrer Bestandteile wie Eisen, Magnesium, Calcium, Vitamin B und C, Omega 3 und Aminosäuren antioxidative Eigenschaften.</p>	<p><b>ZANTHALENE:</b> Es wirkt beruhigend, stillt Juckreiz und hat einen Straffungs- und Lifting-Effekt. Darüber hinaus reduziert es die Empfindlichkeit der Kopfhaut. .</p> <p><b>AFA-ALGEN:</b> Sie wirken energiespendend und pflegend auf stumpfes, kraftloses und brüchiges Haar.</p>



LOCKING SPRAY  
200ml



200ml

	BIENS - EIGENSCHAFT	AVANTAGES - LEISTUNGEN
<p><b>FRA</b> - Spray acidifiant intense, pour tous les types de cheveux, idéal après tout service technique.</p>	<p><b>ACIDE CITRIQUE:</b> L'acide citrique est un ingrédient naturel issu de la fermentation des sucres ou es agrumes. Il a des propriétés antioxydantes et anti-âge.</p> <p><b>VITAMINE E:</b> La vitamine E est riche en propriétés antioxydantes et lutte contre les radicaux libres responsables du vieillissement. Elle exerce une action desauvegarde et de protection des cellules.</p>	<p><b>ACIDE CITRIQUE:</b> Il assouplit les cheveux, leur donne de la brillance et du corps, les rend plus faciles à démêler, plus sains et plus fort</p> <p><b>VITAMINE E:</b> La vitamine E rend les cheveux lumineux et sains. Elle stimule la circulation sanguine du cuir chevelu, pour que les cheveux puissent pousser sains et vigoureux.</p>
<p><b>DE</b> - Stark saures Spray für alle Haartypen, ideal nach jeder technischen Behandlung.</p>	<p><b>ZITRONENSÄURE:</b> Citric acid is a natural ingredient obtained by fermenting sugars or from citrus fruits. It has antioxidant and anti-aging properties.</p> <p><b>VITAMIN E:</b> Vitamin E ist reich an antioxidativen Eigenschaften und bekämpft freie Radikale, die für die Alterung verantwortlich sind. Es wirkt zellerhaltend und zellschützend.</p>	<p><b>ZITRONENSÄURE:</b> Sie macht das Haar geschmeidig, verleiht ihm Glanz, Fülle und Kämmbarkeit und sorgt dadurch für gesundes und kräftiges Haar.</p> <p><b>VITAMIN E:</b> Vitamin E sorgt für glänzendes und gesundes Haar. Es regt die Durchblutung der Kopfhaut an und sorgt dadurch für ein gesundes und kräftiges Haarwachstum.</p>

PROTECTIVE HAND BALM  
100ml



100ml

	BIENS - EIGENSCHAFT	AVANTAGES - LEISTUNGEN
<p><b>FRA</b> - Crème pour les mains nourrissante à l'huile de Jojoba et beurre de karité. Idéal pour une protection durable, nourrit et hydrate en profondeur, laissant la peau douce et souple</p>	<p><b>HUILE DE JOJOBA:</b> Extraite des graines de Jojoba (Simmondsia chinensis), elle est riche en vitamine E, B2 et B3 et en minéraux</p> <p><b>BURRO DI KARITÉ:</b> Extraite des graines de la plante africaine butyrospermum paradoxia, riche en vitamines A, E et D</p>	<p><b>HUILE DE JOJOBA:</b> L'huile de jojoba aux propriétés émollientes et protectrices pour la peau, est un hydratant naturel qui contribue à réguler les sécrétions sébacées. Grâce à ses propriétés naturelles, elle contribue à résoudre les problèmes de peau sèche et écaillée. Elle exerce une action anti-rides garantissant tonicité et élasticité à la peau.</p> <p><b>BURRO DI KARITÉ:</b> Elle prévient l'apparition des rides et maintient la peau lisse et hydratée ; grâce à ses vitamines, elle nourrit et répare la peau. Elle a des propriétés antioxydantes</p>
<p><b>DE</b> - Nährende Handcreme mit Jojobaöl und Sheabutter. Ideal für langanhaltenden Schutz spendet sie tiefenwirksame Feuchtigkeit, nährt die Haut und macht sie weich und elastisch.</p>	<p><b>JOJOBAÖL:</b> Gewonnen aus der Pressung von Jojobasamen (Simmondsia chinensis), reich an Vitamin E, B2 und B3 und Mineralien.</p> <p><b>SHEA BUTTER:</b> Gepresst aus den Samen der afrikanischen Pflanze Vitellaria Paradoxia, reich an Vitamin A, E und D</p>	<p><b>JOJOBAÖL:</b> Jojobaöl schenkt der Haut Geschmeidigkeit und hat hautschützende Eigenschaften, ist ein natürlicher Feuchtigkeitsspender und unterstützt die Regulierung von Talgabsonderungen. Dank seiner natürlichen Eigenschaften lindert es Probleme bei trockener Haut und Schuppenbildung. Es beugt Faltenbildung vor und verleiht der Haut Festigkeit und Elastizität.</p> <p><b>SHEA BUTTER:</b> Beugt Faltenbildung vor, hält die Haut glatt und versorgt sie mit Feuchtigkeit, dank der enthaltenen Vitamine nährt und repariert sie die Haut. Sie macht sie geschmeidig und hat antioxidative Eigenschaften.</p>



**sensus<sup>®</sup>**



**sensus<sup>®</sup>**