

SENS.US[®] MAN

ITA-ENG-ES-FRA







ITA Sens.ùs MAN, ovvero il codice Uomo.

Un codice per comunicare, un codice per piacere, un codice per piacersi, un codice uomo per uno stile di vita molto personale, attento al mondo che cambia, ma che non guarda le mode che vanno e vengono, alle infatuazioni di una sola stagione.

Sens.ùs MAN è la linea colore per uomo che stabilisce un nuovo livello di cura del sé. Formulazioni **PPD Free** che **rispettano il capello** e una gamma nouanches unica per naturalezza, copertura del bianco e piacere di stupire.

ENG Sens.ùs MAN, or the Code for Men.

A code to communicate, a code for being liked, a code for liking, a code for men with a highly personal lifestyle who, while aware of the changing world, are not slaves to passing fashions, fads that last just one season.

Sens.ùs MAN is a range of coloring products for men that raises the bar in personal care. **PPD Free** formulas that are **gentle on hair** and a selection of shades that beat all others with their natural effect, white hair coverage and the ability to amaze.

ES Sens.ùs MAN, o bien el Código Masculino.

Un código para comunicar, un código para atraer, un código para gustarse a sí mismo, un código masculino para un estilo de vida sumamente personal, atento al mundo que cambia, pero que no sigue las modas que van y vienen, las infatuaciones de una sola temporada.

Sens.ùs MAN es la línea de color para hombre que establece un nuevo estándar en el cuidado personal. Fórmulas **sin PPD** que **respetan el cabello** y una gama de tonalidades única por su naturaleza, la cobertura de las canas y su placer de asombrar

FRA Sens.ùs MAN, ou le Code Homme.

Un code pour communiquer, un code pour plaire, un code pour se plaire, un code homme pour un style de vie très personnel, attentif au monde qui change mais indifférent aux modes qui vont et qui viennent, aux toquades qui ne durent que l'espace d'une saison.

Sens.ùs MAN est la ligne couleur pour homme qui invente une nouvelle étape dans le soin de soi. Des formules **PPD Free** qui respectent le cheveu et une gamme de nuances uniques pour leur naturel, la couverture des cheveux blancs et le plaisir de surprendre.

ITA La facilità d'uso di uno shampoo. La semplicità d'uso al lavaggio in salone. O sotto la doccia in casa. **Un kit take away tascabile**, discreto, efficiente e **pronto all'uso**. Una serie di prodotti complementari raffinati e performanti per il mantenimento, l'idratazione e lo stile.

Una linea total black, dal tocco morbido, un'esperienza che ridà tono e vigore, energia e un effetto anti ageing percepito immediato e non impattante nel risultato.

Una modulabilità unica (da 1 a 10 minuti di posa al lavaggio) per un controllo sull'effetto finale che scongiura ogni pericolo di masquerade o effetto tinta. Una linea senza età che lascia intatto l'effetto naturale.

ENG As easy to use as a shampoo. Just apply at the shampoo bowl in the salon. Or in the shower at home. **A pocket-size takeaway** kit that is discreet, effective and always ready to use. A series of sophisticated, high performance, complementary products formulated for first-class maintenance, intensive hydration and style.

A total black range, with a soft touch, an experience that restores tone, revitalizes, provides energy and a visible, immediate and not showy anti-ageing effect.

This unique, modular process (from 1 to 10 minutes development time when washing) gives complete control over the final effect and no danger of the dreaded "wig effect" or the obviously dyed look. A range for any age that delivers the most natural effect possible.

ES La sencillez de uso de un champú. La facilidad de realización del lavado en el salón. O en la ducha en casa. **Un kit take away realmente práctico** de llevar, discreto, eficiente y siempre listo para el uso. Una serie de productos complementarios, refinados y de alto desempeño para un excelente mantenimiento, una hidratación intensa y un estilo estupendo.

Una línea total black, con un toque suave; una experiencia que devuelve tono, vigor, energía y un efecto antiedad que se percibe sin resultar vistoso.

Una modularidad única (de 1 a 10 minutos de exposición para el lavado) para un control total en el efecto final que evita los riesgos de un efecto máscara o de un efecto visible tinta. Una línea intemporal que deja el sabor de un efecto natural absoluto.

FRA La simplicité d'utilisation d'un shampoing. La facilité d'exécution au lavage en salon. Ou sous la douche chez soi. **Un kit à emporter, au format de poche**, discret, efficace et toujours prêt à l'emploi. Une série de produits complémentaires, raffinés et performants pour un maintien parfait, une hydratation intense et pour faire le plein de style.

Une ligne total black, au toucher doux, une expérience qui redonne tonus, vigueur, énergie et un effet anti-âge net, immédiat et non voyant dans le résultat.

Très modulable dans l'application (de 1 à 10 minutes de pose au lavage) pour un contrôle complet sur le résultat final qui évite tout risque d'effet casque ou de teinture trop visible. Une ligne sans âge qui assure un effet naturel absolu.

ITA La **TAURINA** è un amminoacido in grado di **CONTRASTARE** il processo di invecchiamento grazie alla sua azione **ANTI-RADICALI LIBERI**. Proprio questa sua peculiarità, unita alla sua spiccata attività **ENERGIZZANTE**, rinforza donando nuova vitalità alla fibra capillare.

La taurina presente nei nostri prodotti **non è di origine animale**, ma è creata in laboratori farmaceutici senza impiegare componenti animali.

ENG **TAURINE** is an amino acid that **SLOWS DOWN** the ageing process as it **COMBATS FREE RADICALS**. This feature, together with its intense **ENERGIZING** action, helps reinforce hair, giving fiber new vitality.

The taurine in our products is not of animal origin but is synthesized in pharmaceutical laboratories **without using any animal derivatives**.

ES La **TAURINA** es un aminoácido capaz de **CONTRASTAR** el proceso de envejecimiento gracias a su acción **ANTI RADICALES LIBRES**. Precisamente esta peculiaridad, junto a una acción **ENERGIZANTE** intensa, refuerza dando mayor vitalidad a la fibra del cabello.

La taurina presente en nuestros productos no es de origen animal, sino que se sintetiza en laboratorios farmacéuticos **sin el uso de componentes de origen animal**.

FRA La **TAURINE** est un acide aminé en mesure de **LUTTER** contre le processus de vieillissement grâce à son action **ANTI-RADICAUX LIBRES**. C'est justement cette particularité, associée à son intense activité **ÉNERGISANTE**, qui renforce la fibre capillaire en lui donnant une nouvelle vitalité.

La taurine présente dans nos produits n'est pas d'origine animale, mais est synthétisée dans des laboratoires pharmaceutiques **sans employer de substances animales**.



SENSUS MAN



ANTI AGE
SHAMPOO
250ml



HIGH ENERGY
SHAMPOO
250ml



BLACK CODE
GEL
150ml

BLACK CODE
WAX
75ml



SHINE CODE
WAX
75ml



SILVER BULLET (WHITE HAIR)

STEEL GUITAR (7-6)

ANTHRACITE SHADOWS (6-5)

GRAPHITE COOL NIGHT (5-4)



COLOR ACTIVATOR
FLUID
500ml - 150ml



HAIR COLOR
GEL
30ml

HAIR COLOR
GEL KIT
3x30ml

SENSUS MAN



HAIR COLOR GEL - 30 ml

ITA Sens.ùs MAN è un gel colorante a ossidazione permanente **SENZA AMMONIACA** studiata per i capelli degli uomini. **Arricchito con TAURINA.**

È un trattamento colorante **ultra veloce**, che mimetizza i capelli grigi e attenua e controlla i riflessi indesiderati in pochi minuti. Garantisce un effetto di riduzione progressiva e controllata, lavaggio dopo lavaggio, per un **look naturale senza viraggi e senza effetto ricrescita.**

ENG Sens.ùs MAN is an **AMMONIA FREE** permanent oxidation coloring gel, specially formulated for men's hair. **Enriched with TAURINE.**

It is an **ultra-quick** color treatment that covers gray hair and reduces and controls unwanted tones in just a couple of minutes. Color reduction is gradual and controlled, wash after wash, for a **natural look with no color change or regrowth effect.**

ES Sens.ùs MAN es un colorante en gel de oxidación permanente **SIN AMONIACO**, estudiado precisamente para el cabello masculino. **Enriquecido con TAURINA.**

Es un tratamiento de color **ultraveloz**, que disimula las canas y atenúa y controla los reflejos indeseados en solo unos minutos de exposición. Garantiza un efecto de reducción progresiva y controlada, lavado tras lavado, para obtener un **look natural sin virajes ni efecto raíz.**

FRA Sens.ùs MAN est un gel colorant à oxydation permanente **SANS AMMONIAQUE**, étudié tout spécialement pour les cheveux masculins. **Enrichi à la TAURINE.**

C'est un traitement colorant **ultrarapide**, qui camoufle les cheveux gris et qui atténue et contrôle les reflets indésirables après seulement quelques minutes de pose. Il garantit un effet de réduction progressive et contrôlée, lavage après lavage, pour obtenir un **look naturel en évitant que la couleur ne vire et sans effet de repousse.**



HAIR COLOR GEL - 30 ml

ITA **TECNOLOGIA:** La base gel, formulata con polimeri innovativi e priva di sostanze grasse, consente un migliore up-take dei pigmenti colorati nel pieno rispetto del riflesso naturale. Tale tecnologia permette, con sole 4 nuances, di far emergere molteplici tonalità e varietà di grigio, incrementando lucentezza e vigore della fibra capillare in seguito all'applicazione. Il servizio di colorazione, associato alla scelta delle fasi colore, risulta essere un'alternativa elegante e discreta per gli uomini che mirano a far valere il proprio aspetto, differenziandosi dalla massa e dalle convenzionali e tradizionali tecniche di colorazione.

RISULTATI: I capelli ritrovano vigore per un look piu' fresco e giovanile. Il risultato è discreto, pulito e resta naturale nel tempo.

DURATA: Il risultato dura fino a 4 settimane, in base alla frequenza di lavaggio dei capelli.

ENG **TECHNOLOGY:** The gel base is formulated with innovative polymers and no greasy substances, so the colored pigments are taken up more effectively, remaining faithful to the natural shade. The technology offers a large number of different tones and varieties of gray with just 4 shades, increasing shine and strengthening the fiber after application. The color service, associated with the choice of the color phases, is an elegant, discreet alternative for men who want to enhance their appearance, stand out from the crowd and try an alternative to conventional, traditional coloring techniques.

RESULTS: Hair has renewed strength for a fresher, more youthful look. The result is highly discreet, clean and natural-looking over time.

DURATION: the effect lasts up to 4 weeks, depending on how often the hair is washed.



HAIR COLOR GEL - 30 ml

ES **TECNOLOGÍA:** La base gel, formulada con polímeros innovadores y libre de sustancias grasas, mejora la absorción de los pigmentos de color en pleno respeto del reflejo natural. Dicha tecnología permite, en solo 4 tonalidades, hacer emerger múltiples matices y variedades de gris, aumentando el brillo y el vigor de la fibra del cabello tras la aplicación. El servicio de coloración, asociado a la selección de las fases de color, resulta una alternativa elegante y discreta para los hombres que buscan valorizar su aspecto, distinguiéndose de la masa y de las técnicas convencionales y tradicionales de color.

RESULTADOS: El cabello adquiere vigor y un look más fresco y juvenil. El resultado es sobrio, sumamente discreto, limpio, y conserva la naturalidad a lo largo del tiempo.

DURACIÓN: El efecto dura hasta 4 semanas, según la frecuencia de lavado del cabello.

ERA **TECHNOLOGIE:** La base gel, formulée avec des polymères innovants et sans substances grasses, assure une meilleure absorption des pigments colorés dans le plein respect du reflet naturel. Cette technologie permet, avec 4 nuances seulement, de faire naître d'innombrables teintes et variétés de gris, en augmentant la brillance et la vigueur de la fibre capillaire après l'application. Le service de coloration, associé au choix des phases couleur, est une alternative élégante et discrète pour les hommes qui entendent valoriser leur aspect, en se différenciant de la masse et des techniques de coloration conventionnelles et traditionnelles.

RÉSULTATS: Les cheveux retrouvent leur vigueur et un look plus frais et plus jeune. Le résultat est sobre, très discret, propre et reste toujours naturel dans le temps.

DURÉE: l'effet dure jusqu'à 4 semaines, suivant la fréquence des shampoings.





**SENSUS
MAN**

MAN'S CODE

**COLOR ACTIVATOR
FLUID**

500 ml (16.9 fl. oz.)

**SENSUS
MAN**

MAN'S CODE

**COLOR ACTIVATOR
FLUID**

150 ml (5.07 fl. oz.)

COLOR ACTIVATOR FLUID

500/150ml

ITA Speciale fluido attivatore. **In miscela con HAIR COLOR GEL** crea una soft mousse che distribuita ed emulsionata direttamente sui capelli garantisce un servizio di mascheratura del bianco veloce, pratico e discreto.

ENG Special activator fluid. **Mixed with HAIR COLOR GEL**, it creates a soft mousse that, when applied and emulsified directly on the hair, masks white hair in a quick, practical and, most important of all, discreet way.

ES Fluido activador especial. **Mezclado con HAIR COLOR GEL**, crea una suave espuma que al distribuirse y emulsionarse directamente en el cabello, garantiza un servicio de cobertura de las canas, práctico y sobre todo discreto.

FRA Fluide activateur spécial. **Mélangé avec HAIR COLOR GEL**, il crée une mousse délicate qui distribuée et émulsionnée directement sur les cheveux, garantit un service de camouflage des cheveux blancs, rapide, pratique et surtout discret.



HAIR COLOR GEL NUANCES

SILVER BULLET (WHITE HAIR)

STEEL GUITAR (7-6)

ANTHRACITE SHADOWS (6-5)

GRAPHITE COOL NIGHT (5-4)



EASY TO USE



HAIR COLOR GEL

COLOR ACTIVATOR FLUID

A) COLOR ACTIVATOR FLUID
B) HAIR COLOR GEL

IN SALON

APPLY ON DRY HAIR AND WAIT

USE GLOVES



AT HOME

APPLY ON DRY HAIR AND WAIT

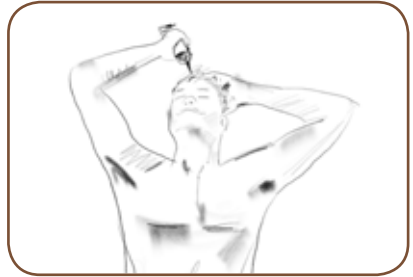

WASH IT!

AVOID CONTACT WITH EYES

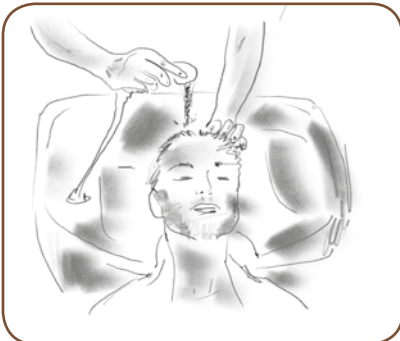

WASH IT!

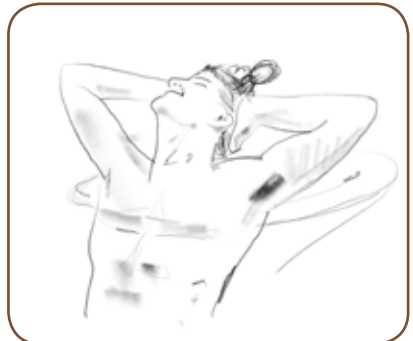

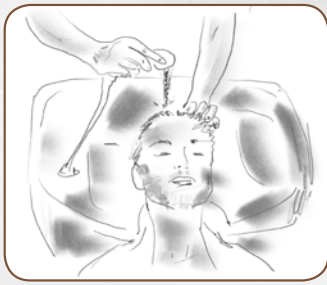

IN SALON

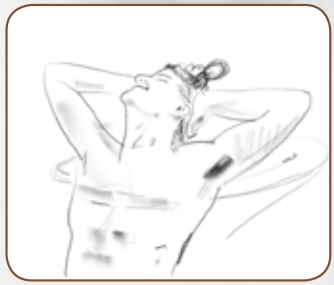

AT HOME

ANTI AGE SHAMPOO - 250ml

ITA Shampoo mantenimento capelli grigi e bianchi **arricchito con TAURINA**.
Ideale per capelli **grigi naturali o colorati**. Neutralizza eventuali rilessì gialli, dona luminosità rendendo i capelli morbidi, brillanti e idratati.

Grazie alla TAURINA svolge una spiccata attività energizzante, rinforzando e donando nuova vitalità alla fibra capillare.

ENG Maintenance shampoo for gray and white hair, **enriched with TAURINE**.
Ideal for **natural or colored gray hair**. Neutralizes any yellow tones and gives shine, making hair soft, brilliant and hydrated.

Thanks to the TAURINE in the formula, it has an exceptionally energizing effect, reinforcing hair and giving fiber new vitality.

ES Champú de mantenimiento para cabello gris y blanco, **enriquecido con TAURINA**.
Ideal **para el cabello gris natural o teñido**. Neutraliza los posibles reflejos amarillos, da brillo y deja el cabello suave, brillante e hidratado.

Gracias a la TAURINA, ofrece un efecto energizante intenso, reforzando y dando nueva vitalidad a la fibra del cabello.

FRA Shampoing d'entretien cheveux gris et blancs, **enrichi à la TAURINE**.
Idéal pour cheveux **gris naturels ou colorés**. Il neutralise les éventuels reflets jaunes, donne de la luminosité en rendant les cheveux doux, brillants et hydratés.

Grâce à la TAURINE, il exerce une intense activité énergisante, en renforçant et en donnant une nouvelle vitalité à la fibre capillaire.



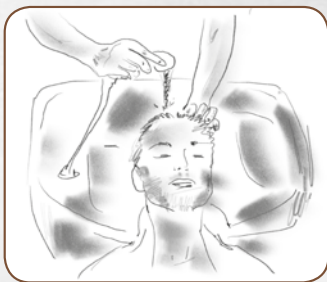

IN SALON

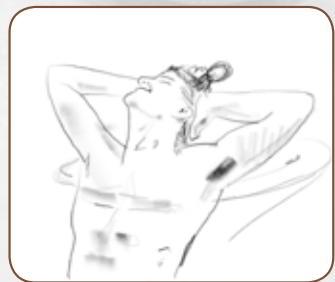

AT HOME

HIGH ENERGY SHAMPOO - 250ml

ITA Shampoo rinfrescante e tonificante **arricchito con TAURINA e MENTOLO**.
Indicato per tutti i tipi di capelli, aiuta ad eliminare le impurità, svolgendo un'azione idratante e tonificante.

La TAURINA dona forza e resistenza ai capelli, esaltandone la lucentezza e la vitalità. Deterge con delicatezza. Grazie al MENTOLO purifica e stimola la cute, apportando benessere e freschezza. **La sua formulazione a pH bilanciato lo rende adatto per lavaggi frequenti.**

ENG Refreshing, toning shampoo **enriched with TAURINE and MENTHOL**.
Recommended for all hair types, it helps remove impurities while hydrating and toning.

TAURINE gives hair strength and resistance, boosting its shine and vitality. It cleanses gently and, thanks to the MENTHOL, purifies and stimulates the scalp, for a sensation of wellbeing and freshness. **Its formula, with its balanced pH, makes it suitable for frequent washes.**

ES Champú refrescante y tonificante **enriquecido con TAURINA y MENTOL**.
Indicado para todo tipo de cabello, ayuda a eliminar las impurezas, y ejerce una acción hidratante y tonificante.

La TAURINA da fuerza y resistencia al cabello, exaltando el brillo y la vitalidad. Limpia delicadamente, gracias al MENTOL purifica y estimula la piel, aportando bienestar y frescura. **Su fórmula, con un pH equilibrado, hace de él un producto apto para el lavado frecuente.**

FR Shampoing rafraîchissant et tonifiant **enrichi à la TAURINE et au MENTHOL**.
Indiqué pour tous les types de cheveux, il aide à éliminer les impuretés en exerçant une action hydratante et tonifiante.

La TAURINE donne de la force et de la résistance aux cheveux, en exaltant leur brillance et leur vitalité. Il nettoie avec délicatesse, grâce au MENTHOL il purifie et stimule le cuir chevelu en apportant bien-être et fraîcheur. **Sa formulation, au pH équilibré, le rend adapté pour les lavages fréquents.**



SENS.US
MAN



BLACK CODE GEL - 150ml

ITA Gel modellante e lucidante per capelli **arricchito con TAURINA**.
Maschera i capelli bianchi in modo naturale, senza dare la percezione di una colorazione artificiale donando incredibile luminosità.

Si rimuove con lo shampoo. **Non contiene alcool, non lascia residui, non macchia cuscini e vestiti.**

ENG Modeling hair gel for extra shine **enriched with TAURINE**.
Covers white hair so naturally no one will know it is an artificial color, and delivers incredible shine.

Is removed with shampoo. **Does not contain alcohol, does not leave residue or stain pillows or clothes.**

ES Gel modelador y abrillantador para el cabello, **enriquecido con TAURINA**.
Cubre las canas naturalmente sin dejar la percepción de un color artificial, y dando un brillo increíble.

Se elimina con champú. **No contiene alcohol, no deja residuos, no mancha las almohadas ni la ropa.**

FRA Gel modelant et lustrant pour cheveux **enrichi à la TAURINE**.
Il masque les cheveux blancs de manière naturelle, sans donner l'impression d'une couleur artificielle et en leur apportant une luminosité incroyable.

S'élimine avec le shampoing. **Ne contient pas d'alcool, ne laisse pas de résidus, ne tache pas les oreillers ni les vêtements.**





BLACK CODE WAX - 75ml

ITA Gomma morbida manipolabile **arricchita con TAURINA**, dona movimento per stili flessibili e definiti con incredibile lucentezza.

Maschera i capelli bianchi in maniera naturale e discreta. Dona stile e texture senza appesantire. Si rimuove facilmente con lo shampoo. **Non macchia vestiti e cuscini, non lascia residui.**

ENG Soft molding gum **enriched with TAURINE**, gives movement to hair for flexible, defined styles and incredible shine.

Covers white hair in a natural and discreet manner. Delivers style and texture without weighing down hair. Is easily removed with just shampoo. **Does not stain clothes or pillows, does not leave residue.**

ES Goma suave y fácil de manejar, **enriquecida con TAURINA**; da movimiento para un estilo flexible y definido y un brillo increíble.

Cubre las canas de forma natural y discreta. Da estilo y textura, sin dejar el cabello pesado. Se elimina fácilmente lavando con champú. **No mancha la ropa ni las almohadas, y no deja residuos**

FRA Gomme douce et malléable, **enrichie à la TAURINE**, qui donne du mouvement pour des styles flexibles et définis et un brillant extraordinaire.

Masque les cheveux blancs de manière naturelle et discrète. Donne du style et de la texture sans alourdir. S'élimine facilement uniquement avec le shampoing. **Ne tache pas les vêtements ni les oreillers, ne laisse pas de résidus.**



SENS.US MAN



SHINE CODE WAX - 75ml

ITA Gomma morbida manipolabile **arricchita con TAURINA**, dona movimento per stili flessibili e definiti con incredibile lucentezza.

Dona stile e texture senza appesantire. Si rimuove facilmente con lo shampoo. **Non macchia vestiti e cuscini, non lascia residui.**

ENG Soft molding gum **enriched with TAURINE**, gives movement to hair for flexible, defined styles and incredible shine.

Delivers style and texture without weighing down hair. Is easily removed with just shampoo. **Does not stain clothes or pillows, does not leave residue.**

ES Goma suave y fácil de manejar, **enriquecida con TAURINA**; da movimiento para un estilo flexible y definido y un brillo increíble.

Da estilo y textura, sin dejar el cabello pesado. Se elimina fácilmente lavando con champú. **No mancha la ropa ni las almohadas, y no deja residuos**

FRA Gomme douce et malléable, **enrichie à la TAURINE**, qui donne du mouvement pour des styles flexibles et définis et un brillant extraordinaire.

Donne du style et de la texture sans alourdir. S'élimine facilement uniquement avec le shampoing. **Ne tache pas les vêtements ni les oreillers, ne laisse pas de résidus.**





SENSUS[®] MAN



Creative Director:
Gian Enrico Barbagli

Hair Stylist:
Luigi Martini

Photo:
Francesco Ridolfi

Photo Assistant:
Gemma Benassi

Make up:
Alessandra Bassetti

Stylist:
Alessandro Tellini

SENS.ÙS[®] MAN

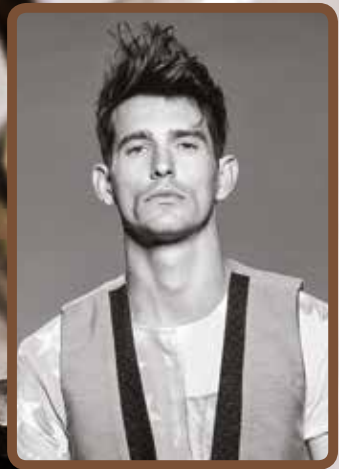

ilovesensus.it



@Sens.ùs



@sensusitaly